ID:117168 - Santiago NL

$42,000,000 MXN

Patricia González Garza
Celular: (81) 1516-1920
Whatsapp: (81) 1516-1920
patricia.gonzalezgza@gvia.mx

Venta de Terreno usos mixtos

Dirección de la Propiedad

Estado: Nuevo León
Municipio: Santiago
Colonia: Arturo Cavazos
Zona: Santiago

Descripción de la propiedad

Recámaras: 0
Baños: 0
Medios Baños: 0
Plantas: 0
Estacionamiento: 0
Antiguedad:

Terreno: 20888 Mts^2
Construcción: 0 mts^2
Frente: 217 Mts
Fondo: 139 Mts

Detalle

Amplio terreno de 20,888.20?m² completamente plano, en la zona de mayor plusvalía de Santiago Nuevo León. Ideal para desarrollos habitacionales o residenciales. Su topografía facilita la construcción y reduce costos de obra. Cuenta con uso de suelo habitacional, lo que lo convierte en una excelente oportunidad para proyectos inmobiliarios de mediana o gran escala. Ubicado en una zona con alto potencial de crecimiento, esta propiedad es perfecta para inversionistas o desarrolladores que buscan capitalizar en un entorno en expansión.

Características

Otros: Es un terreno

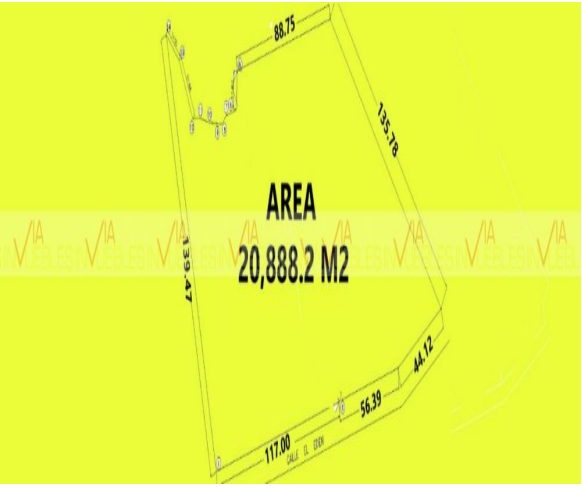

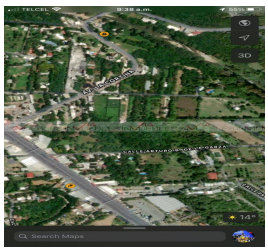

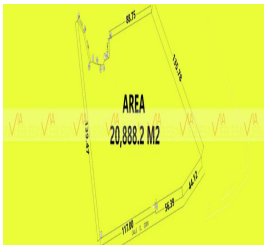

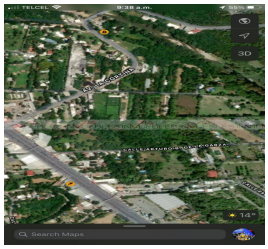

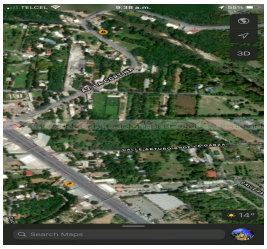

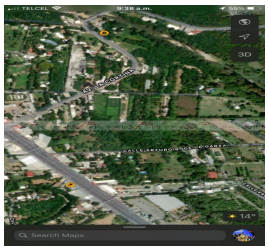

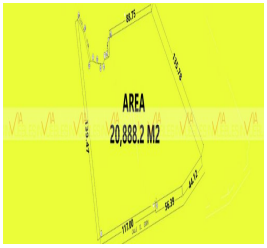

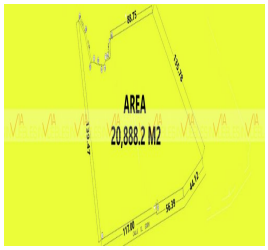

Grupo Via Inmuebles
Ave. Gómez Morin No. 100
Local N1-03 esquina con
Ave. Roberto Garza Sada, Col. Carrizalejo
San Pedro Garza García N.L. C.P. 66290
Tel. + 52 (81) 8218.8939
Tel. + 52 (81) 8378.6238
Email: info@gvia.mx
www.gvia.mx