



ID:120372 - El Semillero la Purisima

\$28,000 MXN



Priscila Janeth Salas Lozano

Celular: (81) 1798-2441

Whatsapp: (81) 1798-2441

[priscila.salasl.gvia@gmail.com](mailto:priscila.salasl.gvia@gmail.com)

## Renta de Departamento

### Dirección de la Propiedad

**Estado:** Nuevo León  
**Municipio:** Monterrey  
**Colonia:** Monterrey Centro  
**Zona:** Centro MTY

### Descripción de la propiedad

**Recámaras:** 2                      **Terreno:** 0 Mts<sup>2</sup>  
**Baños:** 2                            **Construcción:** 117 mts<sup>2</sup>  
**Medios Baños:** 0                **Frente:** 0 Mts  
**Plantas:** 2                         **Fondo:** 0 Mts  
**Estacionamiento:** 1  
**Antigüedad:**

### Detalle

Departamento en Renta en Semillero Purisima? Centro de Monterrey Vive en las alturas del Centro con una vista espectacular desde el piso 23. Amplio departamento de 117 m<sup>2</sup>, totalmente equipado y amueblado, listo para habitar de inmediato. Distribución y equipamiento: 2 recámaras 2 baños completos Cocina integral con estufa Minisplits Área cómoda y funcional 1 cajón de estacionamiento Servicios activos (agua, luz y cable) Torre con 3 elevadores Amenidades del desarrollo: Alberca Gimnasio Terrazas con vista panorámica Jardín Recepción Seguridad 24/7 Excelente conectividad y accesos rápidos Ubicado frente a La Purisima, en pleno Centro de Monterrey, rodeado de restaurantes, comercios y zona cultural. Ideal para quienes buscan comodidad, ubicación estratégica y un estilo de vida urbano.

### Características

- Recepción    ● Alberca    ● Minisplit
- Cable TV    ● Terraza    ● Gas
- Luz            ● Agua        ● Estufa

Otros:

#### Grupo Via Inmuebles

Ave. Gómez Morin No. 100  
 Local N1-03 esquina con  
 Ave. Roberto Garza Sada, Col. Carrizalejo  
 San Pedro Garza García N.L. C.P. 66290  
 Tel. + 52 (81) 8218.8939  
 Tel. + 52 (81) 8378.6238  
 Email: [info@gvia.mx](mailto:info@gvia.mx)  
[www.gvia.mx](http://www.gvia.mx)



12.- Área común (alberca).

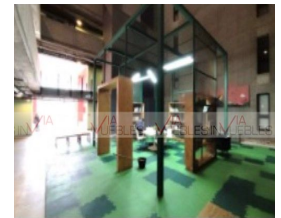

11.- Área común (biblioteca).



8.- Estudio en planta alta.

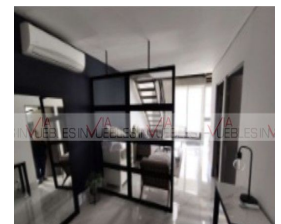

9.- Baño común.



6.- Cocina, centro de lavado y antecomedor.



10.- Recámara.