ID:101496 - San Angel

$14,500,000 MXN

Sandra Roblesgil
Celular: (81) 1213-4053
Whatsapp: (81) 1213-4053
sandra@gvia.mx

Venta de Terreno Residencial

Dirección de la Propiedad

Estado: Nuevo León
Municipio: San Pedro Garza García
Colonia: Colinas de San Ángel
Zona: Valle

Descripción de la propiedad

Recámaras: 0
Baños: 0
Medios Baños: 0
Plantas: 0
Estacionamiento: 0
Antiguedad:

Terreno: 597 Mts^2
Construcción: 0 mts^2
Frente: 43 Mts
Fondo: 0 Mts

Detalle

Venta de hermoso Terreno residencial en Colinas de San Ángel colonia privada con caseta de vigilancia, terreno con 43 metros de frente de forma irregular y descendente de 597.5 m2 , muy aprovechable por su inclinación para hacer sótano o cuarto de juegos, se regala el proyecto arquitectónico. Hermosas vistas a la sierra y a la ciudad. Colinda con reserva natural. No negociable pero abiertos a escuchar formas de pago.

Características

- Seguridad
- Gas
- Luz
- Agua
- Mascotas

Otros: proyecto de residencia y permiso de construccion privada con caeta y vista a la montana y ciudad
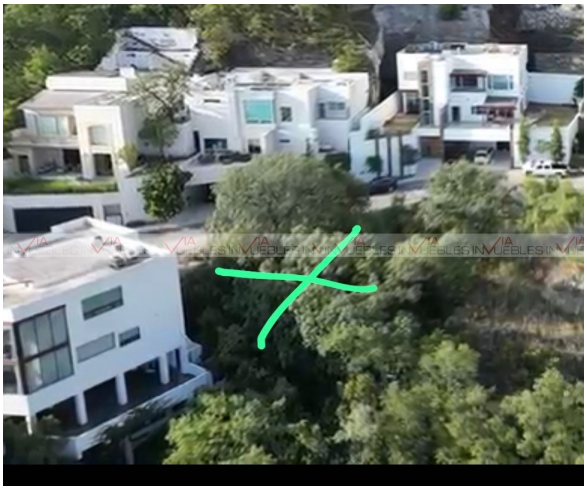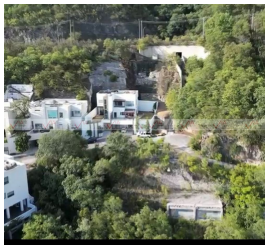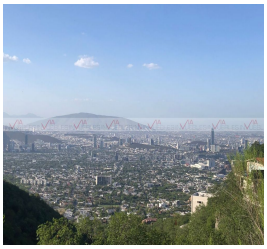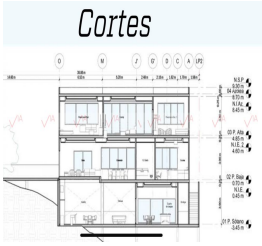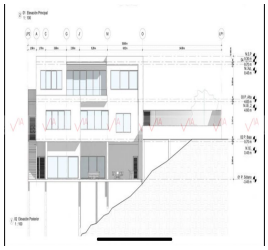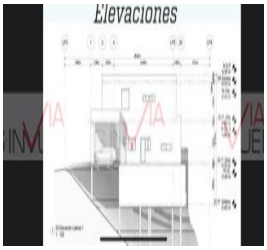
Grupo Via Inmuebles
Ave. Gómez Morin No. 100
Local N1-03 esquina con
Ave. Roberto Garza Sada, Col. Carrizalejo
San Pedro Garza García N.L. C.P. 66290
Tel. + 52 (81) 8218.8939
Tel. + 52 (81) 8378.6238
Email: info@gvia.mx
www.gvia.mx