ID:112978 - Del Valle

$130,000 MXN

Cristina Madrigal
Celular: 8110316797
Whatsapp: 8110316797
cristina.madrigal@gvia.mx

Renta de Oficina

Dirección de la Propiedad

Estado: Nuevo León
Municipio: San Pedro Garza García
Colonia: Del Valle
Zona: Valle

Descripción de la propiedad

Recámaras: 0
Baños: 0
Medios Baños: 3
Plantas: 1
Estacionamiento: 9
Antiguedad:

Terreno: 240 Mts^2
Construcción: 240 mts^2
Frente: 20 Mts
Fondo: 14 Mts

Detalle

Oficinas en renta, muy amplias en planta baja, ubicadas cerca de avenidas principales en San Pedro Garza Garcia. Cuenta con seis cajones de estacionamiento frente a entrada principal, y nueve en estacionamiento subterráneo con pluma de seguridad. Sala de juntas, cuarto de site, oficina privada ejecutiva y varios cubículos.

Características

- Recepción
- Seguridad
- Clima central
- Calefacción
- Terraza
- A/C
- Gas
- Luz
- Agua
- Portón eléctrico
- Bodega
- Sótano

Otros:
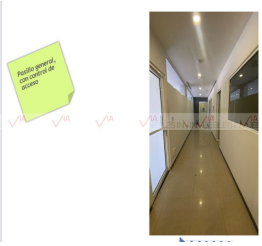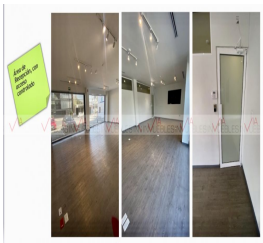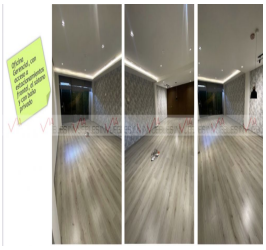
Grupo Via Inmuebles
Ave. Gómez Morin No. 100
Local N1-03 esquina con
Ave. Roberto Garza Sada, Col. Carrizalejo
San Pedro Garza García N.L. C.P. 66290
Tel. + 52 (81) 8218.8939
Tel. + 52 (81) 8378.6238
Email: info@gvia.mx
www.gvia.mx