



**ID:110777 - Ekkos Park Apodaca**  
**\$17,360,000 MXN**



**Laura Adame**  
 Celular: (81) 1016-7548  
 Whatsapp: (81) 1016-7548  
[laura.adame.gvia@gmail.com](mailto:laura.adame.gvia@gmail.com)

## Venta de Bodegas y Naves Industriales

### Dirección de la Propiedad

**Estado:** Nuevo León  
**Municipio:** Apodaca  
**Colonia:** Agua Fria  
**Zona:** Apodaca

### Descripción de la propiedad

**Recámaras:** 0  
**Baños:** 2  
**Medios Baños:** 0  
**Plantas:** 2  
**Estacionamiento:** 8  
**Antigüedad:**

**Terreno:** 1274 Mts<sup>2</sup>  
**Construcción:** 1120 mts<sup>2</sup>  
**Frente:** 24 Mts  
**Fondo:** 54 Mts

### Detalle

Preventa de Bodega Industrial en Apodaca en Parque Industrial Ekkos Park ubicado en una zona de alta plusvalía. La bodega cuenta con 1274m2 de terreno y 1120m2 de construcción. Con altura de 9m, cuenta con 2 baños completos, 8 cajones de estacionamiento, 95m2 de oficina y andén de carga y descarga. Precio \$16,290 por m2. Se puede separar con 100,000 pesos. Enganche de 30% Y el 70% a 12 meses.

### Características

- Agua
- Bodega

Otros:

### Grupo Via Inmuebles

Ave. Gómez Morin No. 100  
 Local N1-03 esquina con  
 Ave. Roberto Garza Sada, Col. Carrizalejo  
 San Pedro Garza García N.L. C.P. 66290  
 Tel. + 52 (81) 8218.8939  
 Tel. + 52 (81) 8378.6238  
 Email: [info@gvia.mx](mailto:info@gvia.mx)  
[www.gvia.mx](http://www.gvia.mx)

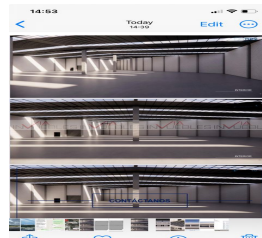
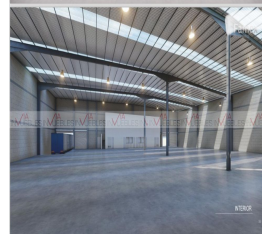

CARACTERÍSTICAS	
BODEGA #1	BODEGA #2
01 TERRENO - 1274 MTS	01 TERRENO - 1274 MTS
02 CONSTRUCCION - 1120 M2	02 CONSTRUCCION - 1120 M2
03 ALTURA BOCAL 9 METROS	03 ALTURA BOCAL 9 METROS
04 8 BAÑOS COMPLETOS	04 8 BAÑOS COMPLETOS
05 8 CAJONES DE ESTACIONAMIENTO	05 8 CAJONES DE ESTACIONAMIENTO
06 95 M2 DE OFICINA	06 95 M2 DE OFICINA
07 ANDEN DE CARGA	07 ANDEN DE CARGA