ID:105484 - Portal del Norte, Zuazua, N.L

$1,550,000 MXN

Gabriela Castellanos
Celular: (81) 1176-5218
Whatsapp: (81) 1176-5218
gaby.castellanos@gvia.mx

Venta de Terreno Residencial

Dirección de la Propiedad

Estado: Nuevo León
Municipio: General Zuazua
Colonia: Portal del Norte
Zona: Foráneos

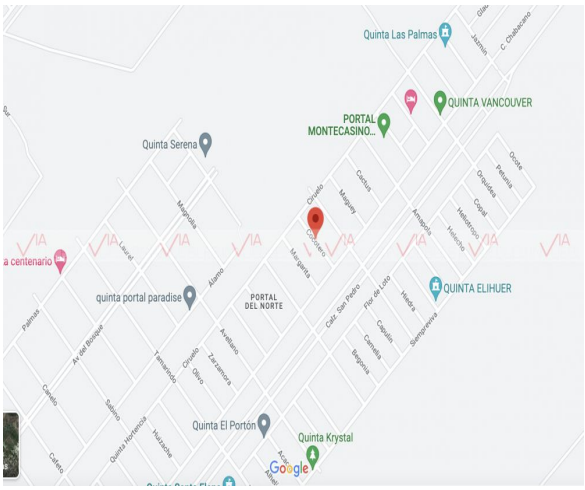

Descripción de la propiedad

Recámaras: 0
Baños: 0
Medios Baños: 0
Plantas: 0
Estacionamiento: 0
Antiguedad:

Terreno: 500 Mts^2
Construcción: 0 mts^2
Frente: 14 Mts
Fondo: 35 Mts

Detalle

EXCELENTE TERRENO EN VENTA EN PORTAL DEL NORTE ZUAZUA, NUEVO LEÓN, MÉXICO. VALOR: $1,550,000 MT: 500 M2 UNO DE LOS SECTORES MAS PRIVILEGIADOS DE ESTE MUNICIPIO ***IDEAL PARA CONSTRUIR RESIDENCIA O QUINTA*** GRAN ESPACIO Y MUY BUENA UBICACIÓN El TERRENO ESTA LIBRE DE GRAVAMEN LISTO PARA ESCRITURARSE ¡¡¡No Te Quedes Sin Conocerlo!!! Mayor Información: Gabby Castellanos

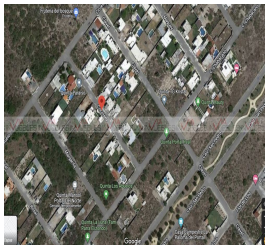

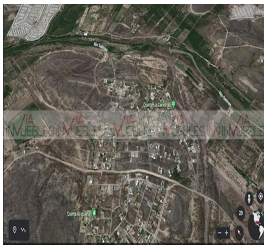

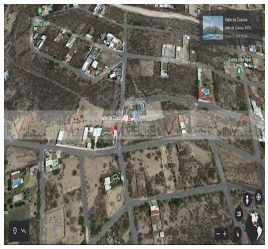

Características

- Agua

Otros: En fraccionamiento Portal del Norte

Grupo Via Inmuebles
Ave. Gómez Morin No. 100
Local N1-03 esquina con
Ave. Roberto Garza Sada, Col. Carrizalejo
San Pedro Garza García N.L. C.P. 66290
Tel. + 52 (81) 8218.8939
Tel. + 52 (81) 8378.6238
Email: info@gvia.mx
www.gvia.mx