ID:108272 - Kyo Hometown

$4,000,000 MXN

Gabriela Castellanos
Celular: (81) 1176-5218
Whatsapp: (81) 1176-5218
gaby.castellanos@gvia.mx

Venta de Departamento

Dirección de la Propiedad

Estado: Nuevo León
Municipio: Monterrey
Colonia: Residencial Abraham Lincoln
Zona: San Jeronimo

Descripción de la propiedad

Recámaras: 2
Baños: 2
Medios Baños: 0
Plantas: 2
Estacionamiento: 1
Antiguedad:

Terreno: 63 Mts^2
Construcción: 63 mts^2
Frente: 6 Mts
Fondo: 10 Mts

Detalle

Kyo Hometown es un nuevo proyecto de usos mixtos especial para vivir e invertir, es un desarrollo que redefine una zona urbana en transición con grandes oportunidades de crecimiento. Ubicado sobre Rangel Frías, este nuevo proyecto crea un entorno vibrante diseñado para una generación urbana que busca comodidad y conexión. Kyo Hometown concluye en un proyecto conformado por 125 departamentos con arquitectura de vanguardia distribuidos en 13 niveles. Cuenta 2 niveles de comercio y 4 niveles de estacionamiento. Disfruta de las siguientes amenidades y servicios para ti y tu familia: amenidades exteriores, asadores, alberca, asoleadores, plazoleta, área de relax, pet zone, juegos infantiles Este departamento cuenta con dos recámaras y dos baños completos, área para closet, área de cocina, sala, balcón. Cuenta con 1 cajón de estacionamiento. Podrás estar cerca de: Centros Comerciales cercanos: Plaza Cumbres, Adana Lincoln, Plaza Vía 02, Galerías Monterrey Tiendas de Autoservicio cercanas: Costco Cumbres, HEB Lincoln, Soriana Super, Sam´s Club Gonzalitos Universidades: UVM Campus Cumbres, Preparatoria 9, Facultad de Medicina UANL, Preparatoria 15 Hospitales y Clínicas: Doctor´s Hospital, Hospital de Cardiología, Christus Muguerza, Hospital Universitario, Unidad Médica de Alta Especialidad Colegios: Instituto Montfort Cumbres, Liceo Hispano Americano, Colegio Cambridge de Monterrey, Colegio Cultural Mexicano Americano Fácil acceso a Ruiz Cortínez para conectividad a diferentes puntos en la ciudad. Disponible Oct/Nov 2024. ¡Precio puede variar, sepáralo para asegurar su plusvalía! Sin una separación, el precio es sujeto a cambio sin previo aviso. "Opción a compra de bodega" "Entrega Agosto 2025"

Características

- Recepción
- Seguridad
- Alberca
- Elevador
- Gimnasio
- Terraza
- Gas
- Luz
- Agua
- Semi Amueblado
- Asadores
- Mascotas

Otros: Edicifio es pet friendly y cuenta con Amazon Hub para recepción de pedidos

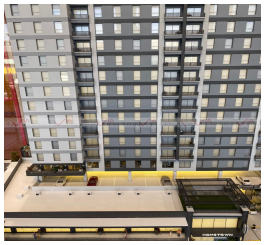

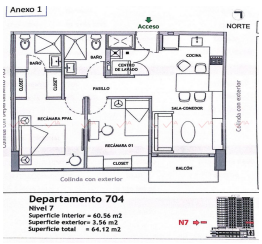

Grupo Via Inmuebles
Ave. Gómez Morin No. 100
Local N1-03 esquina con
Ave. Roberto Garza Sada, Col. Carrizalejo
San Pedro Garza García N.L. C.P. 66290
Tel. + 52 (81) 8218.8939
Tel. + 52 (81) 8378.6238
Email: info@gvia.mx
www.gvia.mx