ID:108273 - Torre Mitt

$19,900 MXN

Gabriela Castellanos
Celular: (81) 1176-5218
Whatsapp: (81) 1176-5218
gaby.castellanos@gvia.mx

Renta de Departamento

Dirección de la Propiedad

Estado: Nuevo León
Municipio: Monterrey
Colonia: Mitras Centro
Zona: Centro MTY

Descripción de la propiedad

Recámaras: 1
Baños: 1
Medios Baños: 0
Plantas: 19
Estacionamiento: 1
Antiguedad:

Terreno: 1000 Mts^2
Construcción: 44 mts^2
Frente: 4 Mts
Fondo: 10 Mts

Detalle

Loft ejecutivo en renta, ubicado en Torre Mitt. Con fáciles vías de acceso hacia Gonzalitos y Ruiz Cortínez. Muy cerca de la estación del metro Mitras Centro y hospitales importantes de la zona, así como facultades del área médica de la UANL. Cuenta con amenidades como alberca, gimnasio, coworking, sala de eventos. No se admiten mascotas. La renta incluye mantenimiento. 44 m2 ideal para ejecutivo o pareja joven. ¡Sepáralo para asegurar el valor de renta! Cocina equipada con refri, micro y parrilla, incluye tele. Disponible a partir de Diciembre 1 2023, incluye un cajón de estacionamiento, incluye mantenimiento.

Características

- Recepción
- Amueblado
- Seguridad
- Alberca
- Elevador
- Gimnasio
- Minisplit
- Boiler
- Luz
- Agua
- Cocina
- Portón eléctrico
- Semi Amueblado
- Asadores

Otros:

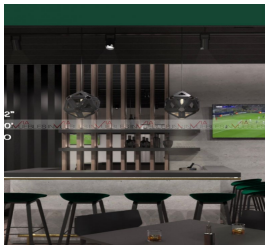

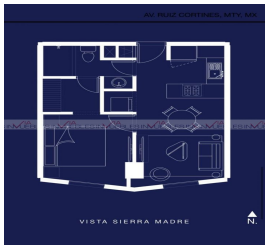

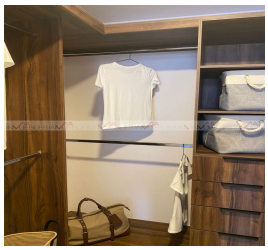

Grupo Via Inmuebles
Ave. Gómez Morin No. 100
Local N1-03 esquina con
Ave. Roberto Garza Sada, Col. Carrizalejo
San Pedro Garza García N.L. C.P. 66290
Tel. + 52 (81) 8218.8939
Tel. + 52 (81) 8378.6238
Email: info@gvia.mx
www.gvia.mx