ID:106468 - Eloy Cavazos

$5,500,000 MXN

Elizabeth Falcón
Celular: (81) 1892-1242
Whatsapp: (81) 1892-1242
elizabeth.falcon@gvia.mx

Venta de Bodegas y Naves Industriales

Dirección de la Propiedad

Estado: Nuevo León
Municipio: Guadalupe
Colonia: José Luis Mora
Zona: Guadalupe

Descripción de la propiedad

Recámaras: 0
Baños: 1
Medios Baños: 0
Plantas: 2
Estacionamiento: 3
Antiguedad:

Terreno: 184 Mts^2
Construcción: 350 mts^2
Frente: 8 Mts
Fondo: 23 Mts

Detalle

Bodega o local comercial con una oficina, ubicado en avenida principal Eloy Cavazos en el municipio de Guadalupe, Nuevo León, muy cerca de Centros Comerciales importantes, parada de camiones, con muy alto flujo vehicular tramo en el cual se puede estacionañ al pie de la calle, puede ser utilizado para cualquier tipo de negocio o local comercial ya que la ubicación lo hace ideal para cualquier tipo.

Características

- Boiler
- Luz
- Agua

Otros:
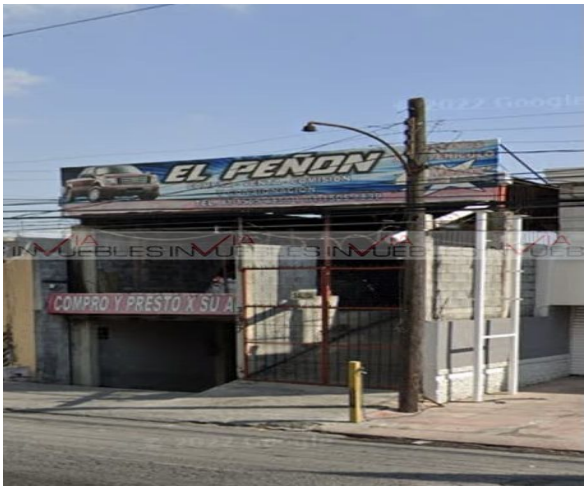
Grupo Via Inmuebles
Ave. Gómez Morin No. 100
Local N1-03 esquina con
Ave. Roberto Garza Sada, Col. Carrizalejo
San Pedro Garza García N.L. C.P. 66290
Tel. + 52 (81) 8218.8939
Tel. + 52 (81) 8378.6238
Email: info@gvia.mx
www.gvia.mx