ID:106924 - Guadalupe

$39,500,000 MXN

Elizabeth Falcón
Celular: (81) 1892-1242
Whatsapp: (81) 1892-1242
elizabeth.falcon@gvia.mx

Venta de Bodegas y Naves Industriales

Dirección de la Propiedad

Estado: Nuevo León
Municipio: Guadalupe
Colonia: Central de Carga
Zona: Guadalupe

Descripción de la propiedad

Recámaras: 0
Baños: 2
Medios Baños: 1
Plantas: 1
Estacionamiento: 4
Antiguedad:

Terreno: 2550 Mts^2
Construcción: 1100 mts^2
Frente: 50 Mts
Fondo: 51 Mts

Detalle

Bodega en venta en la central de carga Guadalupe con muy excelente ubicación en avenida principal a media cuadra de Ruiz Cortinez en muy buenas condiciones ideal para cualquier tipo de almacenamiento ya que cuenta con acceso de trailer y camiones además que cuenta con espacio para oficinas. El precio es Negociable.

Características

- Recepción
- Luz
- Agua
- Cocina
- Bodega

Otros:
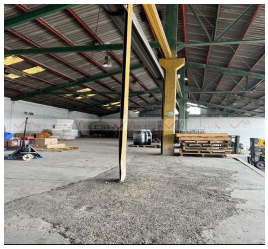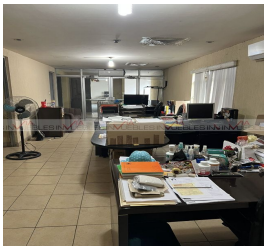
Grupo Via Inmuebles
Ave. Gómez Morin No. 100
Local N1-03 esquina con
Ave. Roberto Garza Sada, Col. Carrizalejo
San Pedro Garza García N.L. C.P. 66290
Tel. + 52 (81) 8218.8939
Tel. + 52 (81) 8378.6238
Email: info@gvia.mx
www.gvia.mx