ID:114049 - Solana privada Residencial

$2,500,000 MXN

Elizabeth Falcón
Celular: (81) 1892-1242
Whatsapp: (81) 1892-1242
elizabeth.falcon@gvia.mx

Venta de Terreno Residencial

Dirección de la Propiedad

Estado: Nuevo León
Municipio: García
Colonia: Samsara
Zona: García

Descripción de la propiedad

Recámaras: 0
Baños: 0
Medios Baños: 0
Plantas: 0
Estacionamiento: 0
Antiguedad:

Terreno: 150 Mts^2
Construcción: 0 mts^2
Frente: 8 Mts
Fondo: 17 Mts

Detalle

Venta de Terreno residencial ubicado en Dominio Cumbres con vigilancia las 24 horas del día está ubicado frente a parque con accesos rápidos a avenidas principales tiene una variedad de amenidades: Áreas verdes, Terraza techada, Juegos infantiles, Cancha deportiva, Accesos rápidos a avenidas principales, muy recomendable si quieres vivir seguro disfrutando del confort de las áreas comunes.

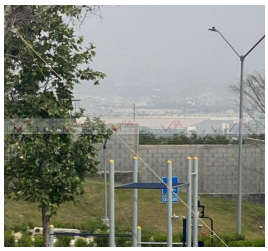

Características

- Recepción
- Seguridad
- Luz
- Asadores
- Mascotas

Otros:

Grupo Via Inmuebles
Ave. Gómez Morin No. 100
Local N1-03 esquina con
Ave. Roberto Garza Sada, Col. Carrizalejo
San Pedro Garza García N.L. C.P. 66290
Tel. + 52 (81) 8218.8939
Tel. + 52 (81) 8378.6238
Email: info@gvia.mx
www.gvia.mx