ID:116528 - San Francisco Montemorelos

$2,850,000 MXN

Elizabeth Falcón
Celular: (81) 1892-1242
Whatsapp: (81) 1892-1242
elizabeth.falcon@gvia.mx

Venta de Casa

Dirección de la Propiedad

Estado: Nuevo León
Municipio: Montemorelos
Colonia: Rincón de las Huertas
Zona: Montemorelos

Descripción de la propiedad

Recámaras: 3
Baños: 3
Medios Baños: 1
Plantas: 2
Estacionamiento: 2
Antiguedad:

Terreno: 130 Mts^2
Construcción: 165 mts^2
Frente: 7 Mts
Fondo: 19 Mts

Detalle

Venta de casa muy bonita en proyecto casi terminada en colonia privada con accesos fáciles a avenidas principales Fraccionamiento Camino al vapor, cerca de la Universidad de Montemorelos cuenta con 2 parques, con pista para caminar, juegos infantiles, áreas verdes tiene patio techado ideal para asador o bien se puede la opción de una recamara abajo.

Características

- Seguridad
- Jardín
- Gas
- Luz
- Agua
- Cocina
- Bodega

Otros:

Grupo Via Inmuebles
Ave. Gómez Morin No. 100
Local N1-03 esquina con
Ave. Roberto Garza Sada, Col. Carrizalejo
San Pedro Garza García N.L. C.P. 66290
Tel. + 52 (81) 8218.8939
Tel. + 52 (81) 8378.6238
Email: info@gvia.mx
www.gvia.mx

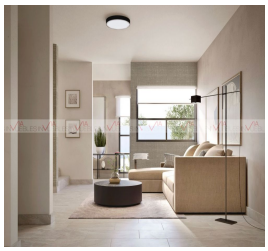

Planta Alta:
- 3 recámaras, cada una con su baño completo
- Estancia ideal como área de estudio o home office

Planta Baja:
- Distribución en área abierta: sala, comedor y cocina integrados
- Medio baño para visitas
- Opción para adaptar una 4ta recámara con baño completo
- Jardín trasero con área de asador techada, perfecta para convivencias