ID:111440 - Nuevo Sur

$25,500 MXN

Adriana Flores
Celular: (81) 2073-8551
Whatsapp: (81) 2073-8551
adriana.flores@gvia.mx

Renta de Departamento

Dirección de la Propiedad

Estado: Nuevo León
Municipio: Monterrey
Colonia: Ladrillera
Zona: Contry

Descripción de la propiedad

Recámaras: 1
Baños: 1
Medios Baños: 1
Plantas: 0
Estacionamiento: 0
Antiguedad:

Terreno: 0 Mts^2
Construcción: 67 mts^2
Frente: 0 Mts
Fondo: 0 Mts

Detalle

Gran Ciudad, Nuevo sur ,hermosos departamentos de 1, 2 y 3 recamaras, equipados con closet amplios, cocina completa, persianas y sistema de climatizacion,disponible servicio de internet con velocidad de 30 megas,no amueblados. Amenidades: centro de negocios 24 horas, alberca con jacuzzi, terraza con hermosas vistas, asadores, gimnasio, areas verdes, sportbar, recepcion y seguridad 24/7 desde $22,800 mesuales contrato minimo 12 mese

Características

- Gas
- Luz
- Agua

Otros:
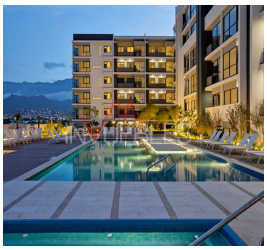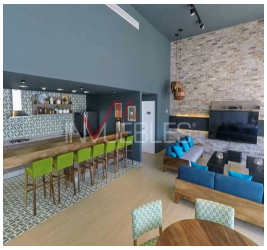
Grupo Via Inmuebles
Ave. Gómez Morin No. 100
Local N1-03 esquina con
Ave. Roberto Garza Sada, Col. Carrizalejo
San Pedro Garza García N.L. C.P. 66290
Tel. + 52 (81) 8218.8939
Tel. + 52 (81) 8378.6238
Email: info@gvia.mx
www.gvia.mx