ID:112686 - Casco de San Pedro

$34,000,000 MXN

Sofia Luna
Celular: (81) 1022-3010
Whatsapp: (81) 1022-3010
sofia.luna@gvia.mx

Venta de Terreno para Desarrollar

Dirección de la Propiedad

Estado: Nuevo León
Municipio: San Pedro Garza García
Colonia: Casco de San Pedro
Zona: Valle

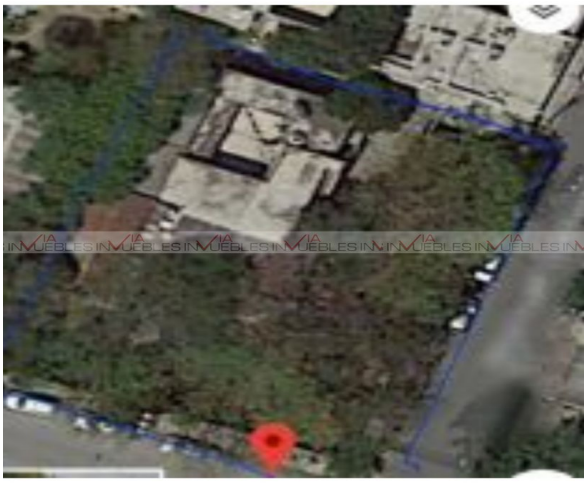

Descripción de la propiedad

Recámaras: 0
Baños: 0
Medios Baños: 0
Plantas: 0
Estacionamiento: 0
Antiguedad:

Terreno: 1159 Mts^2
Construcción: 0 mts^2
Frente: 37 Mts
Fondo: 30 Mts

Detalle

Excelente oportunidad de terreno con casa para demoler, ideal para inversionistas con uso de suelo multifamiliar, con ubicación privilegiada dentro del cuadro del casco de san pedro a una cuadra de la avenida Vasconcelos y ubicado en esquina, muy cercano a colegios y zonas de servicios, considerada una zona de alto potencial.

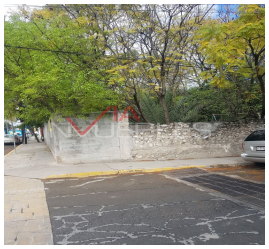

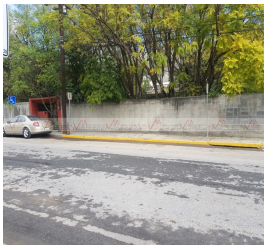

Características

- Gas
- Luz
- Agua

Otros:

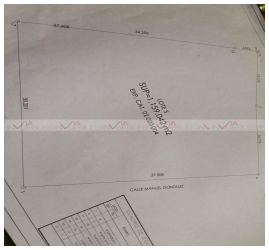

Grupo Via Inmuebles
Ave. Gómez Morin No. 100
Local N1-03 esquina con
Ave. Roberto Garza Sada, Col. Carrizalejo
San Pedro Garza García N.L. C.P. 66290
Tel. + 52 (81) 8218.8939
Tel. + 52 (81) 8378.6238
Email: info@gvia.mx
www.gvia.mx