ID:111360 - Bosques de las Misiones

$11,500,000 MXN

Ivonne Uribe
Celular: (81) 8259-0309
Whatsapp: (81) 8259-0309
ivonne.uribe@gvia.mx

Venta de Casa

Dirección de la Propiedad

Estado: Nuevo León
Municipio: Santiago
Colonia: Bosques de las Misiones Sector Encino
Zona: Carretera Nacional

Descripción de la propiedad

Recámaras: 3
Baños: 4
Medios Baños: 0
Plantas: 2
Estacionamiento: 3
Antiguedad:

Terreno: 312 Mts^2
Construcción: 426 mts^2
Frente: 0 Mts
Fondo: 0 Mts

Detalle

Hermosa casa en preventa al sur de la ciudad en fraccionamiento privado con vigilancia 24/7. La casa cuenta con dos plantas y Roof Top. En la planta baja se encuentra su cochera amplia para tres carros, área de recibidor de doble altura, el área social sala y comedor su cocina con cubierta de Mármol, tiene un baño completo en la planta baja, cuenta con cuarto de servicio, bodega, lavandería, su terraza techada Mientras en la planta alta su estancia y sus tres recamaras con baño y vestidor la principal con su terraza. En el Roof top está el área de asador y la salida para baño. La casa cuenta con excelentes acabados y diseño de vanguardia. Incluye pisos de porcelanato, duela porcelánica, lavabos de mármol, cancel en baños y regaderas de vidrio templado, ventanas, tragaluces con espejos de luz led, sanitarios de una sola pieza. Incluye el vidrio templado de la escalera.. Ya incluye cisterna de 5,000 lts y la preparación para los paneles solares y tinaco.

Características

- Seguridad
- Cuarto de servicio
- Terraza
- Boiler
- Luz
- Agua
- Cisterna
- Bodega

Otros: Balcon / Roof top

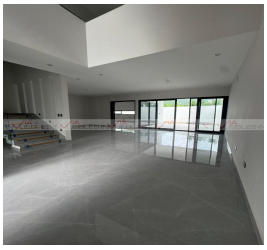

Grupo Via Inmuebles
Ave. Gómez Morin No. 100
Local N1-03 esquina con
Ave. Roberto Garza Sada, Col. Carrizalejo
San Pedro Garza García N.L. C.P. 66290
Tel. + 52 (81) 8218.8939
Tel. + 52 (81) 8378.6238
Email: info@gvia.mx
www.gvia.mx