ID:100735 - Privada San Cristobal

$9,860,000 MXN

Diana Cantu Cantu
Celular: (81) 8366-6612
Whatsapp: (81) 8366-6612
diana.cantu@gvia.mx

Venta de Terreno Residencial

Dirección de la Propiedad

Estado: Nuevo León
Municipio: Monterrey
Colonia: La Estanzuela
Zona: Carretera Nacional

Descripción de la propiedad

Recámaras:
Baños:
Medios Baños:
Plantas: 0
Estacionamiento: 0
Antiguedad:

Terreno: 1160 Mts^2
Construcción: 0 mts^2
Frente: 71 Mts
Fondo: 68 Mts

Detalle

Terreno irregular en colonia Privada San Cristobal, cuenta con puerta de seguridad ubicado en la avenida de Camino al Diente cuenta con 1,160 mts de terreno al noroeste con 27.54 mts en linea curva con frente a calle , y el otro de 44.08 mts colindando con lote 9 cerca de escuelas, hospitales , supermercados y casino,

Características

Otros: Terreno irregular

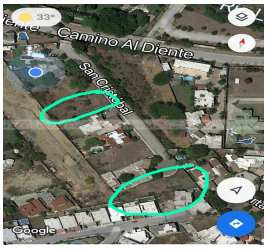

Grupo Via Inmuebles
Ave. Gómez Morin No. 100
Local N1-03 esquina con
Ave. Roberto Garza Sada, Col. Carrizalejo
San Pedro Garza García N.L. C.P. 66290
Tel. + 52 (81) 8218.8939
Tel. + 52 (81) 8378.6238
Email: info@gvia.mx
www.gvia.mx