ID:115371 - Bosques de Satélite

$5,490,000 MXN

Oralia Mireles Martinez
Celular: (81) 2001-5456
Whatsapp: (81) 2001-5456
oralia.mireles@gvia.mx

Venta de Casa

Dirección de la Propiedad

Estado: Nuevo León
Municipio: Monterrey
Colonia: Bosques de Satélite
Zona: Sur Mty

Descripción de la propiedad

Recámaras: 3
Baños: 2
Medios Baños: 1
Plantas: 2
Estacionamiento: 1
Antiguedad:

Terreno: 144 Mts^2
Construcción: 177 mts^2
Frente: 9 Mts
Fondo: 16 Mts

Detalle

Hermosa casa frente a parque, dos niveles, excelente ubicación, zona sur!! Primer nivel, amplia sala/comedor, cocina, alacena, lavandería, medio baño, acogedor patio, cuenta con pasillo lateral a ambos lados de la casa para mayor privacidad y acceso. Segundo nivel, tres recamaras, la principal con closet vestidor y baño completo, las dos recamaras secundarias, cada una con sus closets de pared, comparten baño, estancia familiar d muy buen tamaño con excelente iluminación. La casa está equipada con minisplit y abanicos de techo en algunas áreas, estufa, boiler, además de tener persianas y protecciones en todas las ventanas, también cuenta con portón eléctrico y jardín. Excelente ubicación, cerca de UANL unidad Mederos, centros comerciales y escuelas importantes. Agenda una cita para conocerla!!

Características

- Jardín
- Minisplit
- Teléfono
- Cable TV
- Calefacción
- Boiler
- A/C
- Gas
- Luz
- Agua
- Cocina
- Estufa
- Portón eléctrico
- Mascotas
- Equipado

Otros: excelente ubicación frente a parque

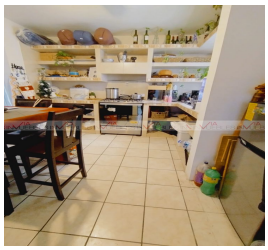

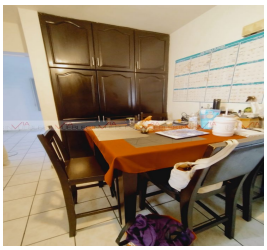

Grupo Via Inmuebles
Ave. Gómez Morin No. 100
Local N1-03 esquina con
Ave. Roberto Garza Sada, Col. Carrizalejo
San Pedro Garza García N.L. C.P. 66290
Tel. + 52 (81) 8218.8939
Tel. + 52 (81) 8378.6238
Email: info@gvia.mx
www.gvia.mx