ID:116960 - Torre Legacy

$85,000 MXN

Katya Chacon
Celular: (81) 1048-2006
Whatsapp: (81) 1048-2006
katya.chacon@gvia.mx

Renta de Oficina

Dirección de la Propiedad

Estado: Nuevo León
Municipio: San Pedro Garza García
Colonia: La Diana
Zona: Valle Oriente

Descripción de la propiedad

Recámaras: 5
Baños: 0
Medios Baños: 1
Plantas: 0
Estacionamiento: 8
Antiguedad:

Terreno: 165 Mts^2
Construcción: 165 mts^2
Frente: 0 Mts
Fondo: 0 Mts

Detalle

Oficina en Renta en Torre Legacy con excelentes vistas a Lázaro Cárdenas, 100% listas para utilizarse. Amplia oficina de 165 m2, la cual cuenta con: recepción, espacio abierto de trabajo, 5 privados, sala de juntas, SITE, cocineta, medio baño y sink. Además de 8 cajones de estacionamiento. El edificio cuenta con Seguridad, recepción, 2 elevadores, baños hombre y mujer por piso, amplio estacionamiento para visitas, comedor para empleados y terraza. Renta $85,000 + Mantenimiento $12,000 + IVA. El lugar perfecto para tener tu espacio de trabajo y con las mejores vistas. Agenda tu cita para conocerla! Te encantará!

Características

- Recepción
- Seguridad
- Elevador
- Clima central
- Calefacción
- A/C
- Gas
- Luz
- Agua
- Cocina
- Semi Amueblado
- Equipado

Otros: 5 privados, sala de juntas, cocineta
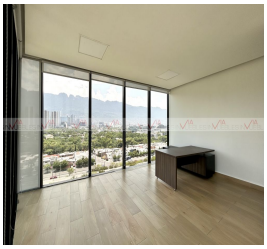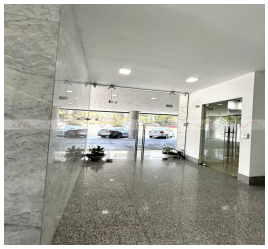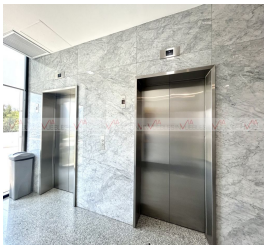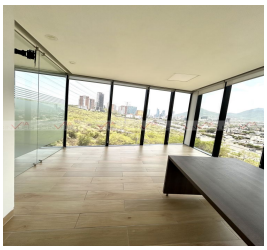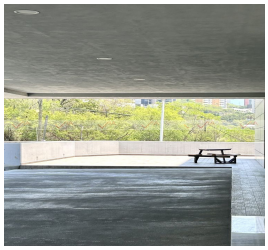
Grupo Via Inmuebles
Ave. Gómez Morin No. 100
Local N1-03 esquina con
Ave. Roberto Garza Sada, Col. Carrizalejo
San Pedro Garza García N.L. C.P. 66290
Tel. + 52 (81) 8218.8939
Tel. + 52 (81) 8378.6238
Email: info@gvia.mx
www.gvia.mx