**ID:114156 - Mitras Norte**

$20,000 MXN

**Rocío Rivera Matos**
Celular: (81) 8250-1755
Whatsapp: (81) 8250-1755
rocio.rivera@gvia.mx

# *Renta de Local Comercial*

## Dirección de la Propiedad

**Estado:** Nuevo León
**Municipio:** Monterrey
**Colonia:** Mitras Norte
**Zona:** Cumbres

## Descripción de la propiedad

**Recámaras:** 0
**Baños:** 0
**Medios Baños:** 0
**Plantas:** 0
**Estacionamiento:** 0
**Antiguedad:**

**Terreno:** 0 Mts$^2$
**Construcción:** 85 mts$^2$
**Frente:** 0 Mts
**Fondo:** 0 Mts

## Detalle

Local comercial de 85mts, en planta alta sobre avenida de alto flujo en Mitras Norte. Cuenta con amplio espacio que puede usarse como recepción, área abierta con minisplit y baño, otro espacio al fondo del local que podría usarse como oficina. Ideal para diversos giros, como escuela de clases especializadas, punto de ventas, oficina administrativa, entre otros. Se puede ampliar el espacio en caso de necesitar más metros. Agenda una cita para conocerlo.

## Características

- Minisplit
- Luz
- Agua

Otros:
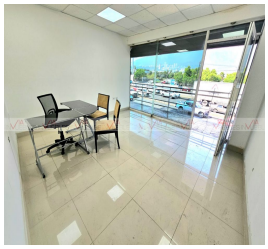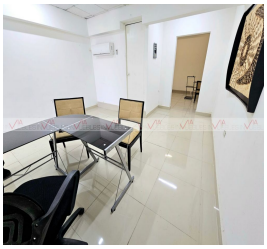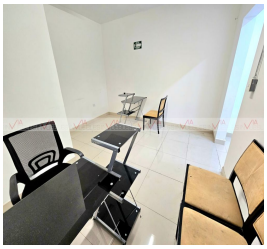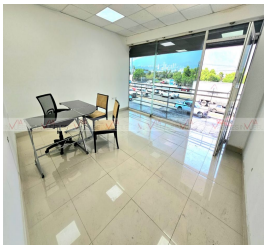
**Grupo Via Inmuebles**
Ave. Gómez Morin No. 100
Local N1-03 esquina con
Ave. Roberto Garza Sada, Col. Carrizalejo
San Pedro Garza García N.L. C.P. 66290
Tel. + 52 (81) 8218.8939
Tel. + 52 (81) 8378.6238
Email: info@gvia.mx
www.gvia.mx