ID:114434 - Parque Industrial Martel III

$439,020 MXN

Rocío Rivera Matos
Celular: (81) 8250-1755
Whatsapp: (81) 8250-1755
rocio.rivera@gvia.mx

Renta de Bodegas y Naves Industriales

Dirección de la Propiedad

Estado: Nuevo León
Municipio: Santa Catarina
Colonia: Parque Industrial Martel de Santa Catarina
Zona: Santa Catarina

Descripción de la propiedad

Recámaras: 0
Baños: 0
Medios Baños: 0
Plantas: 0
Estacionamiento: 9
Antiguedad:

Terreno: 3000 Mts^2
Construcción: 3252 mts^2
Frente: 0 Mts
Fondo: 0 Mts

Detalle

Nave industrial a estrenar en Santa Catarina, dentro de Parque Industrial Martel III. Tiene una construcción de 3,252m2 con área para oficinas, patio de maniobras y 9 cajones de estacionamiento. ESPECIFICACIONES: 1 rampa de acceso con cortina metálica, altura libre mínima 11.00m, altura libre máxima 13.15m., 3 andenes de 8'×10' con rampa niveladora hidráulica de 30,000 lbs., cubierta de lámina KR-18 aislada, iluminación natural con traslúcidas al 4% de la superficie. ¡Envía un mensaje para conocerla!

Características

- Seguridad
- Luz
- Agua

Otros:
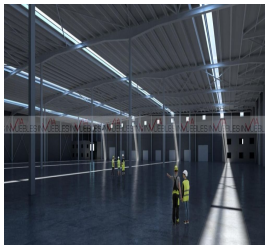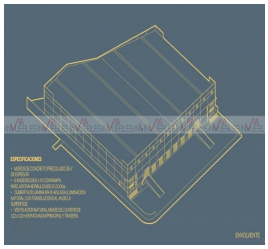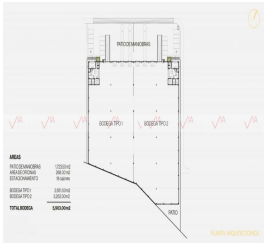
Grupo Via Inmuebles
Ave. Gómez Morin No. 100
Local N1-03 esquina con
Ave. Roberto Garza Sada, Col. Carrizalejo
San Pedro Garza García N.L. C.P. 66290
Tel. + 52 (81) 8218.8939
Tel. + 52 (81) 8378.6238
Email: info@gvia.mx
www.gvia.mx