ID:115232 - Tampiquito

$7,500,000 MXN

Erika Quintanilla
Celular: (81) 1600-7578
Whatsapp: (81) 1600-7578
erika.quintanilla@gvia.mx

Venta de Casa uso comercial

Dirección de la Propiedad

Estado: Nuevo León
Municipio: San Pedro Garza García
Colonia: Tampiquito
Zona: Valle

Descripción de la propiedad

Recámaras: 6
Baños: 0
Medios Baños: 2
Plantas: 2
Estacionamiento: 2
Antiguedad:

Terreno: 74 Mts^2
Construcción: 148 mts^2
Frente: 8 Mts
Fondo: 9 Mts

Detalle

Casa con uso de suelo comercial recién remodelada y equipada para oficinas y/o consultorios, de 2 plantas, cuenta con 6 áreas/salas y 2 baños. Se encuentra ubicada sobre avenida muy concurrida en zona comercial en el centro de San Pedro a una cuadra de Vasconcelos. Cuenta con cochera con portón y bodega.

Características

- Recepción
- Teléfono
- Gas
- Luz
- Agua
- Bodega
- Mascotas

Otros:
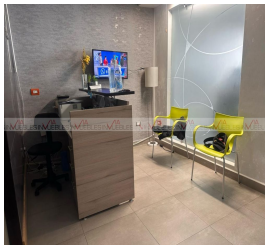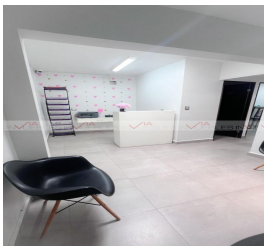
Grupo Via Inmuebles
Ave. Gómez Morin No. 100
Local N1-03 esquina con
Ave. Roberto Garza Sada, Col. Carrizalejo
San Pedro Garza García N.L. C.P. 66290
Tel. + 52 (81) 8218.8939
Tel. + 52 (81) 8378.6238
Email: info@gvia.mx
www.gvia.mx