ID:104687 - Centro de Guadalupe

$6,000,000 MXN

Eva Gonzalez
Celular: (81) 1516-4866
Whatsapp: (81) 1516-4866
eva.gonzalez@gvia.mx

Venta de Casa

Dirección de la Propiedad

Estado: Nuevo León
Municipio: Guadalupe
Colonia: Guadalupe Centro
Zona: Guadalupe

Descripción de la propiedad

Recámaras: 0
Baños: 2
Medios Baños: 1
Plantas: 2
Estacionamiento: 2
Antiguedad:

Terreno: 448 Mts^2
Construcción: 258 mts^2
Frente: 9 Mts
Fondo: 49 Mts

Detalle

Casa en venta en centro de Guadalupe muy cerca de hospitales, escuelas y del metro . Consta de 2 plantas, con cochera doble, sala, comedor y área de cocina muy amplia ,2 recamaras y ademas cuenta con una área de patio de mas 150 m2 para construir una bonita área social . En la segunda planta tiene poco tiempo de construcción esta actualmente acondicionada como un departamento con una oficina tiene espacios muy amplios y cómodo con 2 recamaras y acceso independiente. La propiedad tiene un gran potencial para realizar un excelente proyecto residencial o bien para establecer oficinas o negocio.

Características

- Jardín
- Minisplit
- Teléfono
- Terraza
- Boiler
- Gas
- Luz
- Agua
- Cocina

Otros:
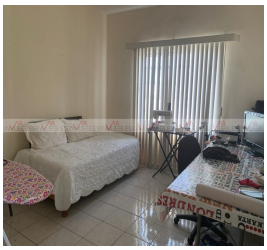
Grupo Via Inmuebles
Ave. Gómez Morin No. 100
Local N1-03 esquina con
Ave. Roberto Garza Sada, Col. Carrizalejo
San Pedro Garza García N.L. C.P. 66290
Tel. + 52 (81) 8218.8939
Tel. + 52 (81) 8378.6238
Email: info@gvia.mx
www.gvia.mx