ID:107712 - Alamo Sur

$4,900,000 MXN

Elisa Ortíz López
Celular: (81) 1801-8578
Whatsapp: (81) 1801-8578
elisa.ortiz@gvia.mx

Venta de Casa

Dirección de la Propiedad

Estado: Nuevo León
Municipio: Santiago
Colonia: Piedra de Fierro
Zona: Santiago

Descripción de la propiedad

Recámaras: 3
Baños: 3
Medios Baños: 1
Plantas: 0
Estacionamiento: 4
Antiguedad:

Terreno: 230 Mts^2
Construcción: 272 mts^2
Frente: 9 Mts
Fondo: 25 Mts

Detalle

Casa en Venta etapa 3. Cuenta con 3 recàmaras cada una c/baño vestidor. Un jardìn escalonado con terraza y àrea de asador, Desayunador junto a cocina, cochera techada, amenidades, cancha basquetbol, parque, asadores, vito-pista, alberca. Terreno 230.28m2 y 272m2 de construcción (prep. para minisplit). Cochera para 4 vehìculos ya que cuenta con 8 metros de fondo , Cuenta con tinaco instalado, tanque de gas, boiler y canceles en las regaderas. No incluye: Cocina, Climas , Closets, Herreria Pasillo ni barandal en escaleras interiores. Se puede apoyar en la terminaciòn de dichos conceptos con costo extra.

Características

- Alberca
- Jardín
- Terraza
- Asadores

Otros:

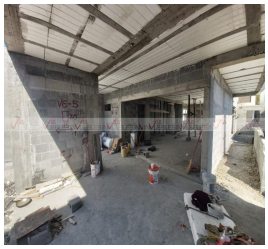

Grupo Via Inmuebles
Ave. Gómez Morin No. 100
Local N1-03 esquina con
Ave. Roberto Garza Sada, Col. Carrizalejo
San Pedro Garza García N.L. C.P. 66290
Tel. + 52 (81) 8218.8939
Tel. + 52 (81) 8378.6238
Email: info@gvia.mx
www.gvia.mx