ID:115981 - Dominio Cumbres Toscana

$3,400,000 MXN

Vanessa Theriot
Celular: (81) 8366-1370
Whatsapp: (81) 8366-1370
vanessa.theriot@gvia.mx

Venta de Casa

Dirección de la Propiedad

Estado: Nuevo León
Municipio: García
Colonia: Cumbres Toscana
Zona: García

Descripción de la propiedad

Recámaras: 3
Baños: 2
Medios Baños: 1
Plantas: 2
Estacionamiento: 2
Antiguedad:

Terreno: 120 Mts^2
Construcción: 184 mts^2
Frente: 7 Mts
Fondo: 16 Mts

Detalle

Casas listas para estrenar en Toscana Residencial, ubicada en Dominio Cumbres, una de las zonas con mayor plusvalía y crecimiento en Monterrey. Espacios diseñados para tu comodidad y la de tu familia. las casas son de 2 niveles con distribución funcional: Sala y comedor amplios, ideales para compartir grandes momentos. Cocina moderna con acabados de calidad, recámara principal con vestidor y baño completo, dos recámaras secundarias con baño compartido. La privada con excelentes amenidades como: Casa club, asadores, canchas deportivas, seguridad 24/7, 5 parques con amenidades y juegos infantiles. * Se entrega en obra blanca, con acabados listos para personalizar a tu gusto. Contamos con loas siguientes tipologías de casas:modelo siena, modelo firenze, modelo firenze plus, modelo firenze ultra. * Precios y disponibilidad sujetos a cambio sin previo aviso*

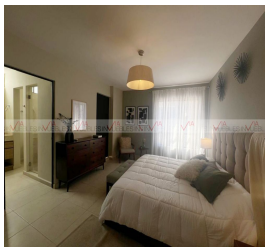

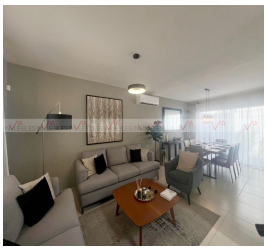

Características

- Seguridad
- Jardín
- Teléfono
- Gas
- Luz
- Agua
- Asadores

Otros:

Grupo Via Inmuebles
Ave. Gómez Morin No. 100
Local N1-03 esquina con
Ave. Roberto Garza Sada, Col. Carrizalejo
San Pedro Garza García N.L. C.P. 66290
Tel. + 52 (81) 8218.8939
Tel. + 52 (81) 8378.6238
Email: info@gvia.mx
www.gvia.mx