ID:111133 - Balcones del Cercado

$13,800,000 MXN

Pamela Bejarano
Celular: (81) 8050-0455
Whatsapp: (81) 8050-0455
pamela.bejarano@gvia.mx

Venta de Casa

Dirección de la Propiedad

Estado: Nuevo León
Municipio: Santiago
Colonia: Lomas Del Cercado
Zona: Santiago

Descripción de la propiedad

Recámaras: 3
Baños: 2
Medios Baños: 1
Plantas: 1
Estacionamiento: 3
Antiguedad:

Terreno: 1458 Mts^2
Construcción: 400 mts^2
Frente: 18 Mts
Fondo: 82 Mts

Detalle

Hermosa casa en Santiago NL, ubicada en el Cercado cerca de farmacias,, escuelas y muy cerca de la carretera nacional. La casa cuenta con cuarto de servicio, lavandería, cocina premium herrajes blum y cubierta de cuarzo, puertas interiores de madera okume, ventanas premium dual-vent, muros exteriores de sillar térmico, cochera para 3 vehículos. Super equipada con: Portón eléctrico, Refrigerador, Estufa Gas LP, Lavavajillas, Horno Eléctrico, Tanque Gas LP 170 lts., Boiler de deposito Gas LP, Boiler de paso eléctrico, Lavadora y Secadora

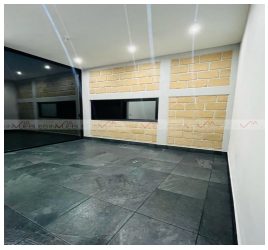

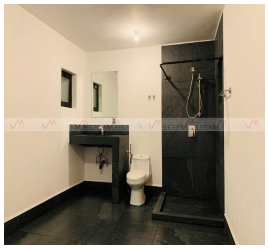

Características

- Jardín
- Teléfono
- Cuarto de servicio
- Boiler
- Gas
- Luz
- Agua
- Cocina
- Estufa
- Portón eléctrico
- Cisterna
- Mascotas
- Equipado

Otros:

Grupo Via Inmuebles
Ave. Gómez Morin No. 100
Local N1-03 esquina con
Ave. Roberto Garza Sada, Col. Carrizalejo
San Pedro Garza García N.L. C.P. 66290
Tel. + 52 (81) 8218.8939
Tel. + 52 (81) 8378.6238
Email: info@gvia.mx
www.gvia.mx