ID:107216 - Lázaro Cárdenas

$15,000,000 MXN

Sandra Ortiz
Celular: (81) 1263-4725
Whatsapp: (81) 1263-4725
sandra.ortiz@gvia.mx

Venta de Local Comercial

Dirección de la Propiedad

Estado: Nuevo León
Municipio: General Escobedo
Colonia: Lázaro Cárdenas Agropecuaria Sur
Zona: Escobedo

Descripción de la propiedad

Recámaras: 0
Baños: 0
Medios Baños: 3
Plantas: 1
Estacionamiento: 3
Antiguedad:

Terreno: 586 Mts^2
Construcción: 806 mts^2
Frente: 10 Mts
Fondo: 58 Mts

Detalle

Local Comercial en venta Colonia Lázaro Cárdenas Escobedo, NL Súper bien ubicado sobre calle principal : Avenida Benito Juárez Local comercial muy amplio, ideal para uso de salón de fiestas. Cuenta con área de estacionamiento para 3 autos. Área de cocina integral, 3 sanitarios para niñas y 2 en la parte trasera del salón , área de recepción. Y de oficinas , y área de control de acceso interior Cuenta con Bodega.

Características

- Recepción
- Clima central
- A/C
- Gas
- Luz
- Agua
- Cocina
- Alarma
- Bodega

Otros: Recién remodelado , Amplio e iluminado
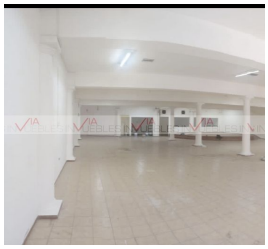
Grupo Via Inmuebles
Ave. Gómez Morin No. 100
Local N1-03 esquina con
Ave. Roberto Garza Sada, Col. Carrizalejo
San Pedro Garza García N.L. C.P. 66290
Tel. + 52 (81) 8218.8939
Tel. + 52 (81) 8378.6238
Email: info@gvia.mx
www.gvia.mx