ID:110716 - Nuevo Sur

$8,950,000 MXN

Sandra Ortiz
Celular: (81) 1263-4725
Whatsapp: (81) 1263-4725
sandra.ortiz@gvia.mx

Venta de Departamento

Dirección de la Propiedad

Estado: Nuevo León
Municipio: Monterrey
Colonia: Ladrillera
Zona: Sur Mty

Descripción de la propiedad

Recámaras: 3
Baños: 2
Medios Baños: 0
Plantas: 0
Estacionamiento: 3
Antiguedad:

Terreno: 0 Mts^2
Construcción: 107 mts^2
Frente: 9 Mts
Fondo: 12 Mts

Detalle

Departamento en renta, Nuevo sur Gaeta norte Planta Baja: vigilancia 24/7, súper bien ubicado. Cuenta con supermercado Walmart dentro del complejo de departamentos, cine, bancos, locales comerciales diversos. Amenidades: alberca a unos pasos, gimnasio, salón de eventos, salas de trabajo o lectura, asadores, parque lineal, cancha de básquet y football de salón. Planta Baja: sala, comedor, cocina integral equipada, 3 recamaras, la principal con baño vestidor, cuarto de lavandería, terraza, 2 baños completos, 3 cajones de estacionamiento, terreno 142.93mts, terraza 35.13mts, interior 107.80mts, planta baja acceso a parque central desde la terraza, equipado, minisplits, boiler, cocina integral equipada.

Características

- Recepción
- Seguridad
- Alberca
- Elevador
- Gimnasio
- Minisplit
- Calefacción
- Terraza
- Boiler
- A/C
- Gas
- Luz
- Agua
- Cocina
- Estufa
- Cisterna
- Semi Amueblado
- Asadores
- Mascotas
- Equipado

Otros: Planta Baja Terraza 35.13 m2 a unos pasos de la alberca

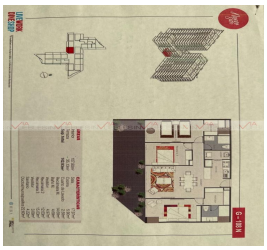

Grupo Via Inmuebles
Ave. Gómez Morin No. 100
Local N1-03 esquina con
Ave. Roberto Garza Sada, Col. Carrizalejo
San Pedro Garza García N.L. C.P. 66290
Tel. + 52 (81) 8218.8939
Tel. + 52 (81) 8378.6238
Email: info@gvia.mx
www.gvia.mx