ID:97032 - Garcia

$50,000 MXN

Sandra Hernandez
Celular: (81) 8010-7017
sandra.hernandez@gvia.mx

Renta de Terreno Comercial

Dirección de la Propiedad

Estado: Nuevo León
Municipio: García
Colonia: Centro Villa de Garcia (casco)
Zona: García

Descripción de la propiedad

Recámaras: 0
Baños: 0
Medios Baños: 0
Plantas: 0
Estacionamiento: 0
Antiguedad:

Terreno: 2000 Mts^2
Construcción: 0 mts^2
Frente: 20 Mts
Fondo: 80 Mts

Detalle

Terreno para uso comercial o industrial en entrada principal de García a lado de un Oxxo y gasolinera, en zona de alta plusvalía. Terreno para uso comercial o industrial en entrada principal de García a lado de un Oxxo y gasolinera, en zona de alta plusvalía. Terreno para uso comercial o industrial en entrada principal de García a lado de un Oxxo y gasolinera, en zona de alta plusvalía.

Características

- Luz

Otros:

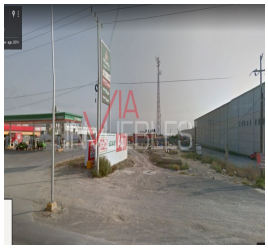

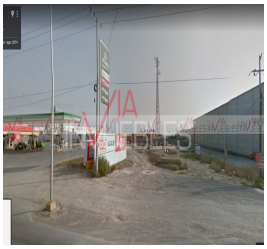

Grupo Via Inmuebles
Ave. Gómez Morin No. 100
Local N1-03 esquina con
Ave. Roberto Garza Sada, Col. Carrizalejo
San Pedro Garza García N.L. C.P. 66290
Tel. + 52 (81) 8218.8939
Tel. + 52 (81) 8378.6238
Email: info@gvia.mx
www.gvia.mx