ID:110936 - Porto Cumbres

$100,000 MXN

Isabel Avalos
Celular: (81) 1075-5313
Whatsapp: (81) 1075-5313
isabel.avalos@gvia.mx

Renta de Casa

Dirección de la Propiedad

Estado: Nuevo León
Municipio: García
Colonia: Porto Cumbres
Zona: García

Descripción de la propiedad

Recámaras: 3
Baños: 6
Medios Baños: 2
Plantas: 3
Estacionamiento: 3
Antiguedad:

Terreno: 500 Mts^2
Construcción: 620 mts^2
Frente: 27 Mts
Fondo: 19 Mts

Detalle

Magnífica residencia disponible para renta por $100,000.00. Se encuentra en un conjunto de tres terrenos, ofreciendo un estilo de vida funcional. Con sus tres recámaras, cada una con su propio walk-in closet, esta casa redefine el concepto de privacidad y elegancia. La cocina de lujo es un sueño hecho realidad para los amantes de la gastronomía, mientras que la lavandería amplia y el cuarto de servicio proporcionan practicidad y eficiencia en el día a día. Con un total de seis baños completos y dos medios baños, cada detalle de esta casa ha sido cuidadosamente planificado para ofrecer el máximo confort y conveniencia. La sala de TV, la sala de juegos exterior, la terraza, el ático, el salón de música y grabación son solo algunas de las opciones para el entretenimiento y el descanso. El área de entretenimiento al aire libre es simplemente impresionante, con una alberca de carril de nado de 25 metros, calefacción incluida, para que puedas disfrutar de un oasis personal en cualquier época del año. El gimnasio completamente equipado es ideal para aquellos que buscan mantenerse en forma sin salir de casa. Los espacios al aire libre incluyen dos patios amplios, proporcionando áreas verdes y relajantes para disfrutar de la naturaleza. La cochera con capacidad para tres autos, portones eléctricos y circuito cerrado aseguran la seguridad y tranquilidad de tu hogar. Con 24 paneles solares para una eficiencia energética. Además, se ha incorporado una rampa para discapacitados, garantizando la accesibilidad total para todos los residentes. Se renta completamente amueblada Visitas previa cita. Disponible a partir de Junio 2024.

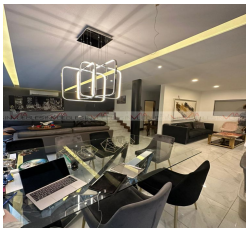

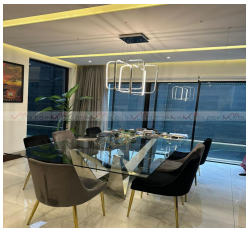

Características

- Amueblado
- Jardín
- Teléfono
- Cuarto de servicio
- A/C
- Agua
- Portón eléctrico
- Semi Amueblado
- Equipado
- Seguridad
- Gimnasio
- Cable TV
- Terraza
- Gas
- Cocina
- Alarma
- Asadores
- Celdas solares
- Alberca
- Minisplit
- Calefacción
- Boiler
- Luz
- Estufa
- Cisterna
- Mascotas

Otros:

Grupo Via Inmuebles
Ave. Gómez Morin No. 100
Local N1-03 esquina con
Ave. Roberto Garza Sada, Col. Carrizalejo
San Pedro Garza García N.L. C.P. 66290
Tel. + 52 (81) 8218.8939
Tel. + 52 (81) 8378.6238
Email: info@gvia.mx
www.gvia.mx