ID:117744 - Laderas Caranday

$12,900,000 MXN

Teresa Alvarez
Celular: (81) 1252-6308
Whatsapp: (81) 1252-6308
teresa.alvarez@gvia.mx

Venta de Casa

Dirección de la Propiedad

Estado: Nuevo León
Municipio: Monterrey
Colonia: Laderas Caranday
Zona: Carretera Nacional

Descripción de la propiedad

Recámaras: 4
Baños: 5
Medios Baños: 2
Plantas: 3
Estacionamiento: 3
Antiguedad:

Terreno: 308 Mts^2
Construcción: 480 mts^2
Frente: 13 Mts
Fondo: 24 Mts

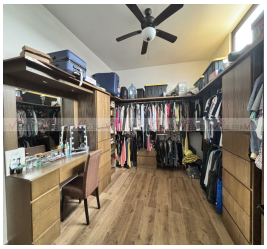

Detalle

Bonita casa en venta en Laderas Caranday, en carretera nacional a 200 mts de HEB el Uro. Residencia de lujo con 2 años de antigüedad, pisos de porcelanato gama premium, ventanas duovent y está preparada para hacerla inteligente. En el primer piso cuenta con cochera para 3 coches, baño de visitas, cocina equipada, antecomedor, espacio de sala y comedor, lavandería, cuarto de servicio, amplio patio con área de asador y medio baño. En el segundo piso, amplia recámara principal con walking closet y baño completo, además de dos recámaras secundarias con su baño completo y walk-in closet. En el tercer piso cuenta con un amplio salón de juegos con baño completo y una amplia terraza con hermosas vistas.

Características

- Recepción
- Seguridad
- Jardín
- Minisplit
- Cuarto de servicio
- Terraza
- Boiler
- A/C
- Gas
- Luz
- Agua
- Cocina
- Estufa
- Asadores
- Bodega
- Mascotas
- Equipado

Otros: Amenidades: Alberca

Grupo Via Inmuebles
Ave. Gómez Morin No. 100
Local N1-03 esquina con
Ave. Roberto Garza Sada, Col. Carrizalejo
San Pedro Garza García N.L. C.P. 66290
Tel. + 52 (81) 8218.8939
Tel. + 52 (81) 8378.6238
Email: info@gvia.mx
www.gvia.mx