ID:110272 - Levana

$32,000,000 MXN

Gissela Meléndez
Celular: (81) 8018-9247
Whatsapp: (81) 8018-9247
gissela.melendez@gvia.mx

Venta de Departamento

Dirección de la Propiedad

Estado: Nuevo León
Municipio: San Pedro Garza García
Colonia: Santa Engracia
Zona: Valle

Descripción de la propiedad

Recámaras: 3
Baños: 4
Medios Baños: 1
Plantas: 1
Estacionamiento: 3
Antiguedad:

Terreno: 342 Mts^2
Construcción: 342 mts^2
Frente: 0 Mts
Fondo: 0 Mts

Detalle

Hermoso departamento ubicado en una de las mejores zonas de San Pedro. Exclusiva torre con excelente seguridad. Hermosa cocina integral muy amplia, cuenta con 3 habitaciones con closet y baños en cada uno, sala de TV, sala, comedor con vistas increíbles, terraza amplia con área social, cuarto de servicio muy amplio y cuarto de lavado. Cuenta con amenidades de lujo: Ludoteca, 2 salón de eventos, cine, sala de juntas, alberca y terraza con asador.

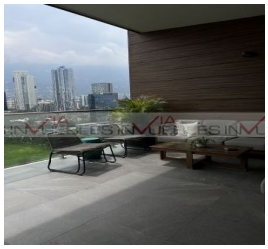

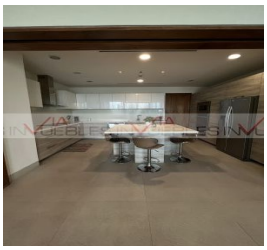

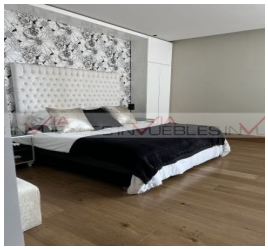

Características

- Recepción
- Amueblado
- Seguridad
- Alberca
- Jardín
- Elevador
- Gimnasio
- Clima central
- Teléfono
- Cable TV
- Calefacción
- Cuarto de servicio
- Terraza
- Boiler
- A/C
- Luz
- Agua
- Cocina
- Estufa
- Portón eléctrico
- Alarma
- Cisterna
- Semi Amueblado
- Asadores
- Bodega
- Mascotas
- Equipado
- Sótano

Otros:

Grupo Via Inmuebles
Ave. Gómez Morin No. 100
Local N1-03 esquina con
Ave. Roberto Garza Sada, Col. Carrizalejo
San Pedro Garza García N.L. C.P. 66290
Tel. + 52 (81) 8218.8939
Tel. + 52 (81) 8378.6238
Email: info@gvia.mx
www.gvia.mx