ID:108728 - Dos Rios 8 Sector

$7,000,000 MXN

Yolanda Morales
Celular: (81) 1414-7714
Whatsapp: (81) 1414-7714
yolanda.morales@gvia.mx

Venta de Local Comercial

Dirección de la Propiedad

Estado: Nuevo León
Municipio: Guadalupe
Colonia: Dos Ríos
Zona: Guadalupe

Descripción de la propiedad

Recámaras: 0
Baños: 2
Medios Baños: 1
Plantas: 5
Estacionamiento: 2
Antiguedad:

Terreno: 115 Mts^2
Construcción: 437 mts^2
Frente: 5 Mts
Fondo: 19 Mts

Detalle

Local comercial de 5 pisos ubicado muy cerca de la Avenida Israel Cavazos y sobre la Avenida Papaloapan, Avenidas de gran afluencia vehicular y peatonal. Actualmente funcionando como ferretería en planta baja con inventario físico negociable junto con la propiedad. Aclientado por más de 20 años y con adecuacion en cada piso para rentar a diferentes giros de negocios comerciales.

Características

- Terraza
- Gas
- Luz
- Agua
- Alarma
- Bodega

Otros: CORTINA METALICA

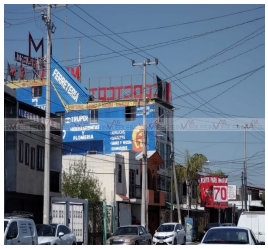

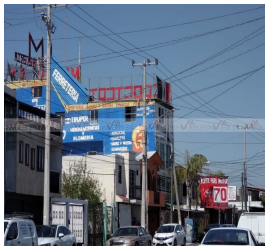

Grupo Via Inmuebles
Ave. Gómez Morin No. 100
Local N1-03 esquina con
Ave. Roberto Garza Sada, Col. Carrizalejo
San Pedro Garza García N.L. C.P. 66290
Tel. + 52 (81) 8218.8939
Tel. + 52 (81) 8378.6238
Email: info@gvia.mx
www.gvia.mx