ID:110841 - El Huajuquito

$5,590,000 MXN

Mirza Reyes
Celular: (55) 3826-9102
Whatsapp: (55) 3826-9102
mirza.reyes@gvia.mx

Venta de Terreno Residencial

Dirección de la Propiedad

Estado: Nuevo León
Municipio: Santiago
Colonia: Huajuquito o los Cavazos
Zona: Santiago

Descripción de la propiedad

Recámaras: 1
Baños: 0
Medios Baños: 0
Plantas: 1
Estacionamiento: 1
Antiguedad:

Terreno: 123332 Mts^2
Construcción: 0 mts^2
Frente: 100 Mts
Fondo: 123 Mts

Detalle

Terreno en venta en el Huajuquito. El terreno cuenta con una superficie total de 12,333m2, está ubicado en el Huajuquito, en el mágico municipio de Santiago Nuevo León, con muy fácil y rápido acceso. Se vende el terreno completo, idea para desarrollar. Subdividido en 14 lotes de 750m2 a 850m2 cada uno. Servicio de agua y luz, rodeado de casas nuevas. Se vende a valor m2. Precio por m2: $3,500 pesos.

Características

- Luz
- Agua

Otros:

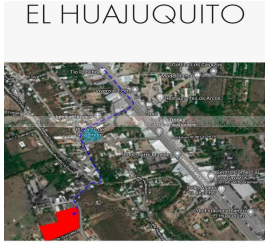

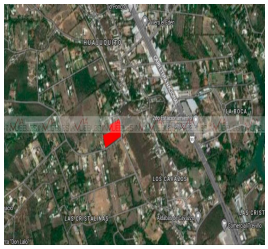

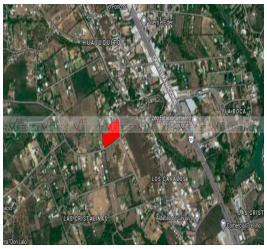

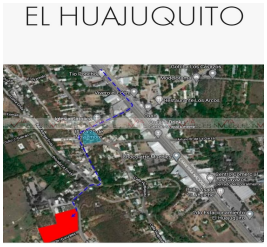

Grupo Via Inmuebles
Ave. Gómez Morin No. 100
Local N1-03 esquina con
Ave. Roberto Garza Sada, Col. Carrizalejo
San Pedro Garza García N.L. C.P. 66290
Tel. + 52 (81) 8218.8939
Tel. + 52 (81) 8378.6238
Email: info@gvia.mx
www.gvia.mx