ID:114364 - Bosques del Valle 2 Sector

$17,709,615 MXN

Mirza Reyes
Celular: (55) 3826-9102
Whatsapp: (55) 3826-9102
mirza.reyes@gvia.mx

Venta de Terreno Residencial

Dirección de la Propiedad

Estado: Nuevo León
Municipio: San Pedro Garza García
Colonia: Bosques del Valle
Zona: Valle

Descripción de la propiedad

Recámaras: 1
Baños: 0
Medios Baños: 0
Plantas: 1
Estacionamiento: 1
Antiguedad:

Terreno: 418 Mts^2
Construcción: 0 mts^2
Frente: 17 Mts
Fondo: 24 Mts

Detalle

Magnifico Terreno en venta, en el corazón de la colonia del Valle, como lo es la colonia Bosques del Valle, en el municipio de San Pedro, Garza García, con una superficie de 418 m2, en esquina, mide 17.5 metros de frente y 24 metros de fondo, super bien ubicado, cerca del parque Bosques del Valle, Ideal para construir tu residencia, en un lugar tranquilo y seguro. el terreno se vende a valor por M2. Precio por M2: $2,250 Dólares.

Características

- Gas
- Luz
- Agua

Otros:

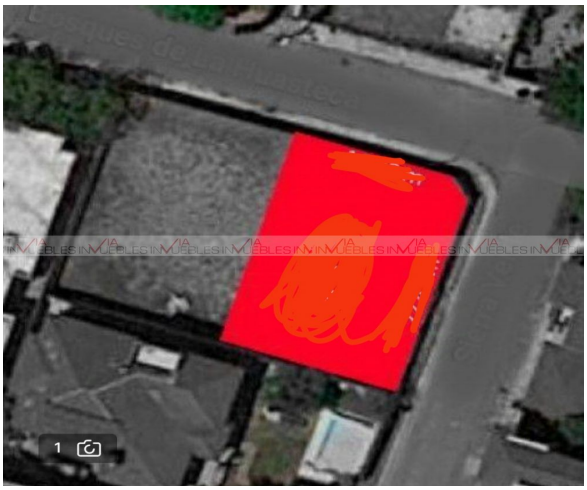

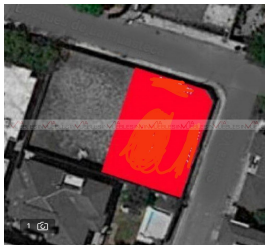

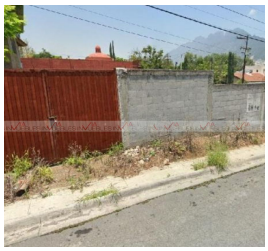

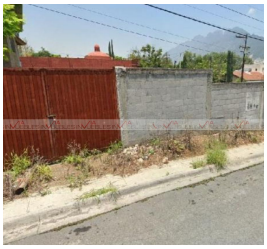

Grupo Via Inmuebles
Ave. Gómez Morin No. 100
Local N1-03 esquina con
Ave. Roberto Garza Sada, Col. Carrizalejo
San Pedro Garza García N.L. C.P. 66290
Tel. + 52 (81) 8218.8939
Tel. + 52 (81) 8378.6238
Email: info@gvia.mx
www.gvia.mx