ID:107898 - Nuevo San Rafael

$750,000 MXN

Montserrat Garcia
Celular: (81) 8020-9640
Whatsapp: (81) 8020-9640
montserrat.garcia@gvia.mx

Renta de Terreno Comercial

Dirección de la Propiedad

Estado: Nuevo León
Municipio: Guadalupe
Colonia: Nuevo San Rafael
Zona: Guadalupe

Descripción de la propiedad

Recámaras: 0
Baños: 0
Medios Baños: 0
Plantas: 1
Estacionamiento: 0
Antiguedad:

Terreno: 7500 Mts^2
Construcción: 0 mts^2
Frente: 1 Mts
Fondo: 1 Mts

Detalle

Terreno irregular, sobre carretera libre monterrey-reynosa, constitución a la altura de nuevo san rafael. Para renta en $750,000 o venta total o parcial en $12,000 x m2. Tiene permiso para uso de hotel y una sección del terreno cuenta con permiso para gasolinera. (pendiente renovar) Cuenta con permiso estatal para rampa de aceleración y desaceleración.(pendiente renovar)

Características

Otros:
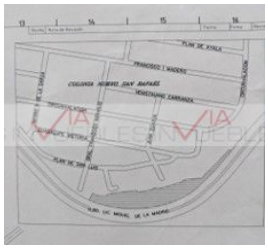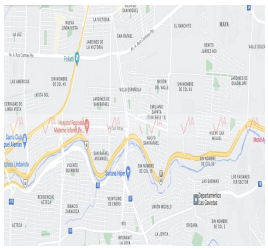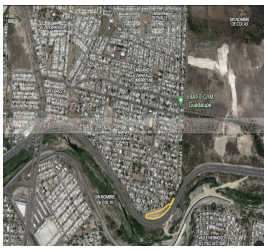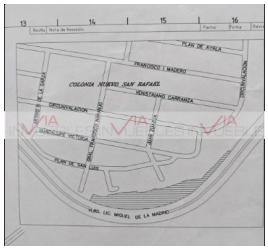
Grupo Via Inmuebles
Ave. Gómez Morin No. 100
Local N1-03 esquina con
Ave. Roberto Garza Sada, Col. Carrizalejo
San Pedro Garza García N.L. C.P. 66290
Tel. + 52 (81) 8218.8939
Tel. + 52 (81) 8378.6238
Email: info@gvia.mx
www.gvia.mx