ID:114851 - Villa de Santiago Centro

$11,000,000 MXN

Alejandra Montemayor
Celular: (81) 8681-8333
Whatsapp: (81) 8681-8333
alejandra.montemayor@gvia.mx

Venta de Casa

Dirección de la Propiedad

Estado: Nuevo León
Municipio: Santiago
Colonia: Santiago Centro
Zona: Santiago

Descripción de la propiedad

Recámaras: 4
Baños: 6
Medios Baños: 1
Plantas: 2
Estacionamiento: 2
Antiguedad:

Terreno: 410 Mts^2
Construcción: 280 mts^2
Frente: 8 Mts
Fondo: 50 Mts

Detalle

Hermosa casa ubicada en el Centro de Villa de Santiago a solo 600 metros de la Parroquia Santiago Apóstol, semi equipada y completamente amueblada, cuenta con un amplio patio trasero y una grandiosa terraza en el segundo nivel con hermosas vistas, ideal para inversionistas o para quienes buscan vivir en un pueblo mágico. Ven a conocerla!

Características

- Amueblado
- Jardín
- Terraza
- Boiler
- Luz
- Agua
- Mascotas
- Equipado

Otros: preparación para cocineta, abanicos de techo, tinaco, 2 boilers de paso de rápida recuperación, 2 tanques de gas, cortinas, 1 TV, centro de lavado, lavancería en planta alta
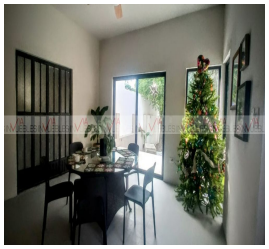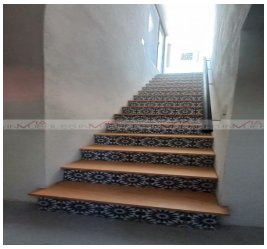
Grupo Via Inmuebles
Ave. Gómez Morin No. 100
Local N1-03 esquina con
Ave. Roberto Garza Sada, Col. Carrizalejo
San Pedro Garza García N.L. C.P. 66290
Tel. + 52 (81) 8218.8939
Tel. + 52 (81) 8378.6238
Email: info@gvia.mx
www.gvia.mx