ID:106637 - Mesa de la Anacua - Montemorelos

$4,500,000 MXN

Anaí Salazar
Celular: (81) 1636-9213
Whatsapp: (81) 1636-9213
anai.salazar@gvia.mx

Venta de Terreno usos mixtos

Dirección de la Propiedad

Estado: Nuevo León
Municipio: Montemorelos
Colonia: El Fraile
Zona: Montemorelos

Descripción de la propiedad

Recámaras: 2
Baños: 2
Medios Baños: 0
Plantas: 2
Estacionamiento: 1
Antiguedad:

Terreno: 45000 Mts^2
Construcción: 0 mts^2
Frente: 200 Mts
Fondo: 225 Mts

Detalle

Terreno para Huerta o rancho ubicado muy cerca del Fraile Montemorelos. 4 hectareas y media Cuenta con dos posos de agua 1 casa: en el primer piso es sala cocina y comedor. 1 baño completo y en el segundo piso una pila, 2 recámaras y un baño completo Cuenta con 7 nogales huichita, naranjos, aguacates Para llegar en su mayoria esta pavimentado, son 1.5 km de terraceria

Características

- Jardín
- Luz
- Agua
- Cocina
- Mascotas

Otros:
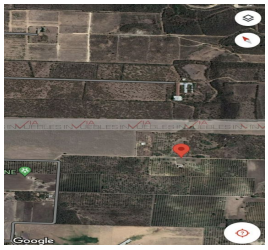
Grupo Via Inmuebles
Ave. Gómez Morin No. 100
Local N1-03 esquina con
Ave. Roberto Garza Sada, Col. Carrizalejo
San Pedro Garza García N.L. C.P. 66290
Tel. + 52 (81) 8218.8939
Tel. + 52 (81) 8378.6238
Email: info@gvia.mx
www.gvia.mx