ID:110760 - Del Valle

$120,000 MXN

Roberta Medina
Celular: (81) 3862-8595
Whatsapp: (81) 3862-8595
roberta.medina@gvia.mx

Renta de Oficina

Dirección de la Propiedad

Estado: Nuevo León
Municipio: San Pedro Garza García
Colonia: San Pedro Centro
Zona: Valle

Descripción de la propiedad

Recámaras: 5
Baños: 0
Medios Baños: 5
Plantas: 2
Estacionamiento: 8
Antiguedad:

Terreno: 450 Mts^2
Construcción: 350 mts^2
Frente: 17 Mts
Fondo: 21 Mts

Detalle

Hermosa oficina en Renta lista para entrar en una de las principales avenidas de San Pedro. la primera planta cuenta con 17 mas frente a la avenida y estacionamiento para 8 vehículos. Una área que pudiera ser utilizada para oficina extra o amplia bodega. La segunda planta cuenta con un interior de 350 mts 2 para set utilizada como oficinas, actualmente dividido en 4 privados amplios, una oficina master , sala de juntas, cocinera y un área común de trabajo así como 5 baños.Renta Mensual $130,000

Características

- Recepción
- Minisplit
- Calefacción
- A/C
- Luz
- Agua
- Bodega

Otros:
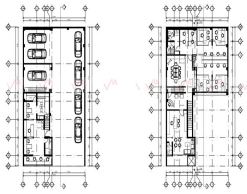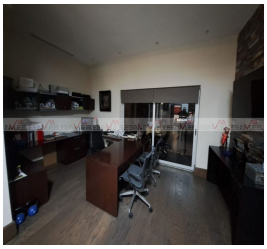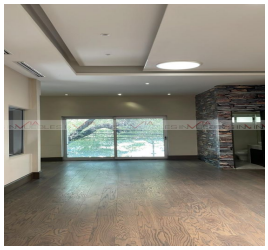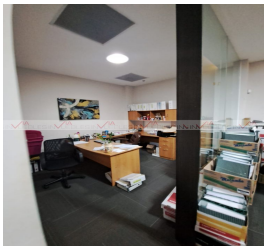
Grupo Via Inmuebles
Ave. Gómez Morin No. 100
Local N1-03 esquina con
Ave. Roberto Garza Sada, Col. Carrizalejo
San Pedro Garza García N.L. C.P. 66290
Tel. + 52 (81) 8218.8939
Tel. + 52 (81) 8378.6238
Email: info@gvia.mx
www.gvia.mx