ID:115206 - Santa María

$46,000 MXN

Claudia Gonzalez
Celular: (81) 1553-7899
Whatsapp: (81) 1553-7899
claudia.gonzalez@gvia.mx

Renta de Oficina

Dirección de la Propiedad

Estado: Nuevo León
Municipio: Monterrey
Colonia: Santa Maria
Zona: San Jeronimo

Descripción de la propiedad

Recámaras: 1
Baños: 0
Medios Baños: 1
Plantas: 1
Estacionamiento: 5
Antiguedad:

Terreno: 0 Mts^2
Construcción: 105 mts^2
Frente: 0 Mts
Fondo: 0 Mts

Detalle

Oficina de 105m2, en renta en el edificio Torre Albia sobre el boulevard Antonio L Rdz. Cuenta con tres cubículos, una sala de juntas, un área en común y recepción. Tiene muy padres vistas a la ciudad, cuenta con un baño y cocineta. Tiene 5 cajones de estacionamiento y tarjetas de acceso, la torre cuenta con seguridad, salas de juntas, lobby y comedor. No incluye mobiliario.

Características

- Recepción
- Seguridad
- Elevador
- Clima central
- Calefacción
- A/C
- Luz
- Agua
- Cocina
- Cisterna
- Equipado
- Sótano

Otros:
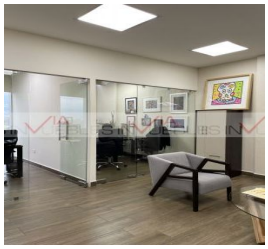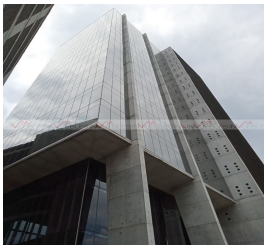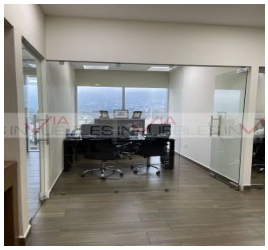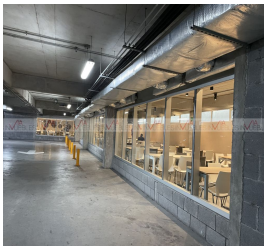
Grupo Via Inmuebles
Ave. Gómez Morin No. 100
Local N1-03 esquina con
Ave. Roberto Garza Sada, Col. Carrizalejo
San Pedro Garza García N.L. C.P. 66290
Tel. + 52 (81) 8218.8939
Tel. + 52 (81) 8378.6238
Email: info@gvia.mx
www.gvia.mx