ID:115687 - Residencial Campestre Morillotla

$10,480,000 MXN

Claudia Gonzalez
Celular: (81) 1553-7899
Whatsapp: (81) 1553-7899
claudia.gonzalez@gvia.mx

Venta de Casa

Dirección de la Propiedad

Estado: Puebla
Municipio: San Andrés Cholula
Colonia: San Andrés Cholula
Zona: Foráneos

Descripción de la propiedad

Recámaras: 5
Baños: 5
Medios Baños: 0
Plantas: 3
Estacionamiento: 4
Antiguedad:

Terreno: 458 Mts^2
Construcción: 478 mts^2
Frente: 15 Mts
Fondo: 30 Mts

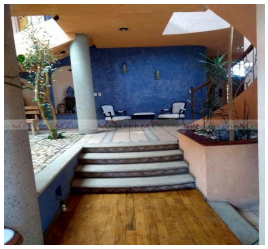

Detalle

¡Residencia de Lujo en Venta en San Andrés Cholula, Puebla! Vive el sueño en Campestre Morillotla, San Andrés Cholula, Puebla Descubre la residencia de tus sueños en uno de los fraccionamientos más exclusivos y seguros de la zona. Esta espectacular propiedad combina elegancia, comodidad y un estilo de vida único en un entorno privilegiado. Características destacadas: seguridad 24/7 Áreas recreativas: tres canchas de tenis y un parque infantil para disfrutar de momentos inolvidables con tu familia. Ubicación premium: Situada en una de las zonas más cotizadas de San Andrés Cholula, cerca de centros comerciales, escuelas de prestigio y excelentes vías de comunicación. La casa cuenta con la siguiente distribución: Planta Baja: lobby baño de visitas estudio/oficina, o cuarto pb bar sala a doble altura con chimenea comedor amplio con vista al jardín, terraza techada amplio jardín con asador jardín interno con pozo decorativo a doble altura cocina integral con desayunador amplia alacena lavandería escaleras semicirculares con cúpula. Planta Alta: Cuarto de blancos/multiuso Sala de TV 2 recámaras con baño compartido y tocador con lavamanos grande 1 recámara con baño completo, con bodega 1 recámara principal con baño propio, vestidor y jacuzzi Techo (2P): Cuarto de servicio Amplio con baño completo Agenda tu visita hoy mismo y descubre por qué Campestre Morillotla es el lugar perfecto para vivir la vida que siempre has imaginado.

Características

- Seguridad
- Jardín
- Cuarto de servicio
- Terraza
- Boiler
- Gas
- Luz
- Agua
- Cocina
- Estufa

Otros:

Grupo Via Inmuebles
Ave. Gómez Morin No. 100
Local N1-03 esquina con
Ave. Roberto Garza Sada, Col. Carrizalejo
San Pedro Garza García N.L. C.P. 66290
Tel. + 52 (81) 8218.8939
Tel. + 52 (81) 8378.6238
Email: info@gvia.mx
www.gvia.mx