ID:116985 - Valle de Cristal

$55,000 MXN

Claudia Gonzalez
Celular: (81) 1553-7899
Whatsapp: (81) 1553-7899
claudia.gonzalez@gvia.mx

Renta de Casa

Dirección de la Propiedad

Estado: Nuevo León
Municipio: Monterrey
Colonia: Valle de Cristal
Zona: Carretera Nacional

Descripción de la propiedad

Recámaras: 3
Baños: 3
Medios Baños: 2
Plantas: 4
Estacionamiento: 2
Antiguedad:

Terreno: 337 Mts^2
Construcción: 630 mts^2
Frente: 12 Mts
Fondo: 27 Mts

Detalle

Hermosa casa de 630 m de construcción ubicada en colonia privada valle de cristal en carretera nacional, acceso rápido a carreta y muy cerca de colegios, comercio y hospital. Cuenta con 3 recamaras (una con jacuzzi), 4 baños, cuarto de servicio, sala de cine, terraza, alberca, cochera para 2 autos, totalmente equipada y amueblada, sí se aceptan mascotas, la colonia cuenta con dos parques y tiene seguridad 24/7, la cuota incluye el mantenimiento.

Características

- Recepción
- Amueblado
- Seguridad
- Alberca
- Jardín
- Minisplit
- Calefacción
- Cuarto de servicio
- Terraza
- Boiler
- A/C
- Gas
- Luz
- Agua
- Cocina
- Estufa
- Bodega
- Mascotas
- Equipado
- Sótano

Otros: Jacuzzi
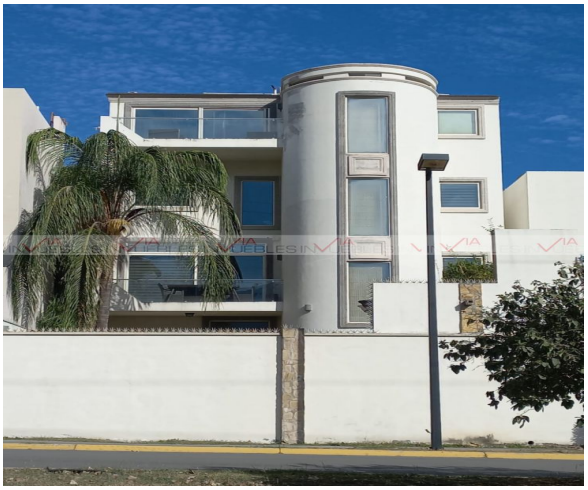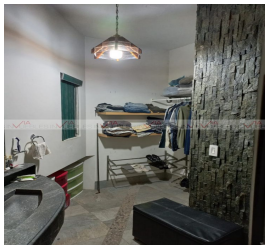
Grupo Via Inmuebles
Ave. Gómez Morin No. 100
Local N1-03 esquina con
Ave. Roberto Garza Sada, Col. Carrizalejo
San Pedro Garza García N.L. C.P. 66290
Tel. + 52 (81) 8218.8939
Tel. + 52 (81) 8378.6238
Email: info@gvia.mx
www.gvia.mx