ID:112071 - Colinas de San Jeronimo

$11,300,000 MXN

Ana Casco
Celular: (55) 5405-9317
Whatsapp: (55) 5405-9317
ana.casco@gvia.mx

Venta de Casa

Dirección de la Propiedad

Estado: Nuevo León
Municipio: Monterrey
Colonia: San Jemo
Zona: San Jeronimo

Descripción de la propiedad

Recámaras: 3
Baños: 2
Medios Baños: 2
Plantas: 2
Estacionamiento: 2
Antiguedad:

Terreno: 312 Mts^2
Construcción: 391 mts^2
Frente: 0 Mts
Fondo: 0 Mts

Detalle

Casa de gran tamaño en Colinas de San Jerónimo, ubicación con buenos accesos, 2 parques cercanos y zona muy tranquila. Además se encuentra en una calle totalmente plana, lo que la hace de las pocas casas en la zona con este tamaño en terreno plano. Terreno 312m2, Construcción 391m2 PB: Estancia con área de comedor, sala, bar, antecomedor y cocina con opción a remodelar para ampliar espacios, cuenta con recibidor de gran tamaño y baño de visitas recién remodelado. PA: 3 recamaras muy amplias, la principal con walking closet y baño completo con tina de hidromasaje, recamaras secundarias con closet de pared de gran altura y baño compartido, Family room, minisplits y abanicos. ÁREA SOCIAL: Terraza con área techada y abanico, ideal para los días de verano, barra de asador, medio baño y alberca con caldera para disfrutar los fines de semana, las vacaciones, playdates o fiestas y reuniones. EXTRAS: Cuarto de servicio muy amplio (caben 2 camas individuales) con baño completo y closet de pared, área de lavandería con bastante ventilación y repisas para productos, cochera techada con portón eléctrico para 2 carros con techo muy alto ideal para camionetas grandes y además cuenta mucho frente para estacionar visitas, cisterna, 2 boiler, clima central seccionado. Áreas de oportunidad para remodelar y ampliar. ¡Negociable! Ven y conócela.

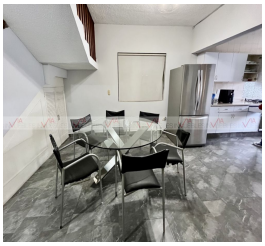

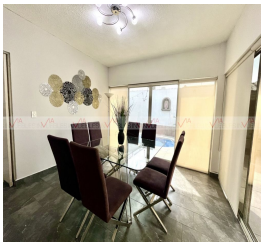

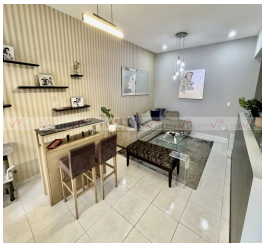

Características

- Recepción
- Alberca
- Clima central
- Minisplit
- Calefacción
- Cuarto de servicio
- Terraza
- Boiler
- A/C
- Gas
- Luz
- Agua
- Cocina
- Estufa
- Portón eléctrico
- Cisterna
- Asadores
- Bodega
- Mascotas

Otros: Alberca y terraza con baño y asador.