ID:112900 - Hacienda los Encinos

$36,000,000 MXN

Ana Casco
Celular: (55) 5405-9317
Whatsapp: (55) 5405-9317
ana.casco@gvia.mx

Venta de Casa

Dirección de la Propiedad

Estado: Nuevo León
Municipio: Monterrey
Colonia: Hacienda Los Encinos
Zona: Carretera Nacional

Descripción de la propiedad

Recámaras: 4
Baños: 5
Medios Baños: 2
Plantas: 1
Estacionamiento: 4
Antiguedad:

Terreno: 1200 Mts^2
Construcción: 1150 mts^2
Frente: 60 Mts
Fondo: 0 Mts

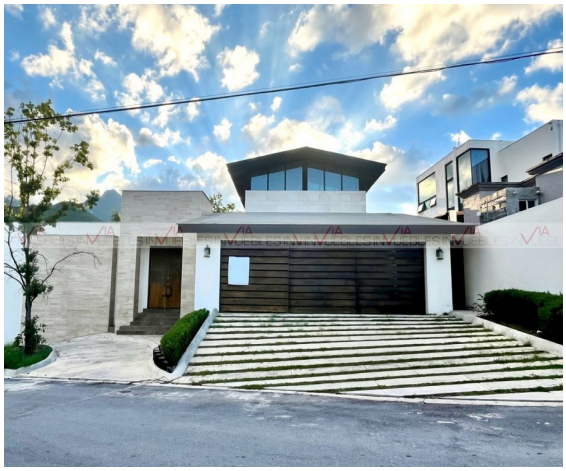

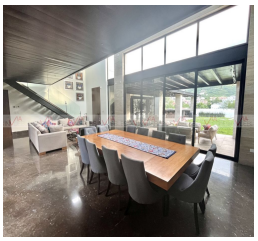

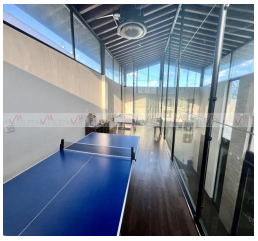

Detalle

Casa en venta en Hacienda los Encinos, en colonia privada con vigilancia 24/7, en esquina y frente a parque. T. 1200m2. y C. 1150m2. Diseñada en una sola planta, cuenta con acabados de gran calidad como techos altos, grandes ventanales, pisos de mármol y solo 5 años de antigüedad. Consta de 3 recamaras con walking closet y baño completo cada una, con balcón y mezanines con espacios para oficina, cuarto de juegos, estudio o pueden usarse como otra recamara. Amplia sala y comedor con mezanine con gran espacio para un bar, cuarto de juegos, etc. Cocina equipada abierta con amplia barra de granito y espacio para 8 bancos y gran alacena. Además, cuenta con espacios sociales como family room, cuarto de juegos, biblioteca, cuarto de arte. El área exterior consta de 600m2 de jardín ideal para cualquier evento social o construir una alberca, 3 terrazas, sala y comedor para exterior, barra de asadores, baño completo y vistas a la Sierra Madre. Cochera techada con portón eléctrico para 4 carros, cisterna, paneles solares, clima central seccionado y abanicos, lavandería, cuarto de servicio con baño, alarma y cámaras de seguridad. Como extra cuenta con un departamento tipo loft de 90m2, con su propia entrada, cochera para un carro, lavandería y baño completo, ideal para huéspedes, adultos mayores o para rentar de manera independiente.

Características

- Seguridad
- Clima central
- Calefacción
- Boiler
- Luz
- Estufa
- Cisterna
- Bodega
- Sótano
- Jardín
- Minisplit
- Cuarto de servicio
- A/C
- Agua
- Portón eléctrico
- Semi Amueblado
- Mascotas
- Celdas solares
- Gimnasio
- Teléfono
- Terraza
- Gas
- Cocina
- Alarma
- Asadores
- Equipado

Otros: