ID:108337 - Priv.San Alberto

$5,783,760 MXN

Julia Garcia
Celular: (81) 1599-4733
Whatsapp: (81) 1599-4733
julia.garcia@gvia.mx

Venta de Terreno Residencial

Dirección de la Propiedad

Estado: Coahuila de Zaragoza
Municipio: Saltillo
Colonia: San Alberto
Zona: Foráneos

Descripción de la propiedad

Recámaras: 0
Baños: 0
Medios Baños: 0
Plantas: 0
Estacionamiento: 0
Antiguedad:

Terreno: 722 Mts^2
Construcción: 0 mts^2
Frente: 21 Mts
Fondo: 34 Mts

Detalle

Excelente oportunidad!! Terreno uso residencial, cerca de plazas, centros comercialoes, colegios y hospitales. Es uno de los mejores fraccionamientos privados de Saltillo. Sector Privado, vigilancia 24-7, casa club con amplio salon de eventos, canchas de tenis, racket, amplias areas verdes con juegos infantiles, alberca.

Características

- Seguridad
- Alberca
- Jardín
- Gas
- Luz
- Agua
- Mascotas

Otros:
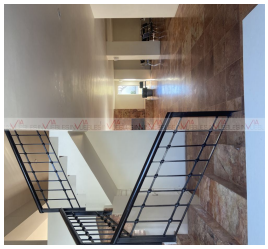
Grupo Via Inmuebles
Ave. Gómez Morin No. 100
Local N1-03 esquina con
Ave. Roberto Garza Sada, Col. Carrizalejo
San Pedro Garza García N.L. C.P. 66290
Tel. + 52 (81) 8218.8939
Tel. + 52 (81) 8378.6238
Email: info@gvia.mx
www.gvia.mx