ID:113328 - Valle de San Blass

$67,100 MXN

Gabriela Hernandez
Celular: (81) 1690-7010
Whatsapp: (81) 1690-7010
gabriela.hernandez@gvia.mx

Renta de Terreno Comercial

Dirección de la Propiedad

Estado: Nuevo León
Municipio: García
Colonia: Valle de San Blas
Zona: García

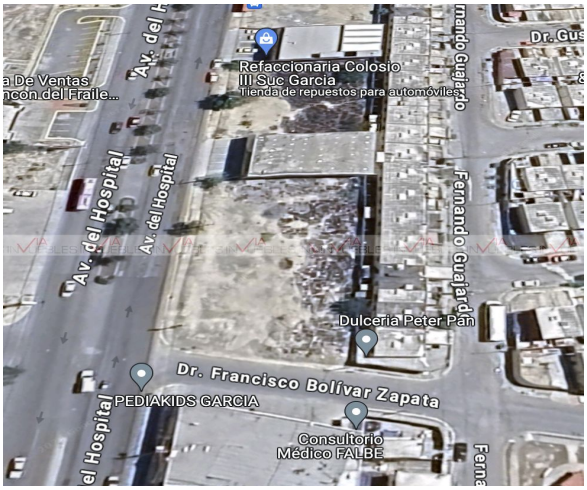

Descripción de la propiedad

Recámaras: 0
Baños: 0
Medios Baños: 0
Plantas: 0
Estacionamiento: 0
Antiguedad:

Terreno: 1491 Mts^2
Construcción: 0 mts^2
Frente: 44 Mts
Fondo: 28 Mts

Detalle

Terreno comercial de 1,041m2 con 44m de frente y 28m de fondo. En esquina con una excelente ubicación sobre avenida de alto flujo vehicular. Comercios ancla a los al rededores, carnicerías, Oxxo, gasolinera, bancos, agencia de préstamos, fraccionamientos habitacionales en el entorno. esquina de parada de rutas de transporte urbano, muy cerca de avenida Abraham Lincoln. Precio negociable.

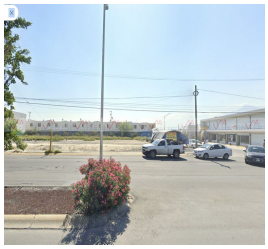
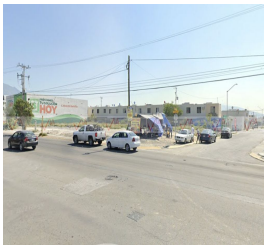

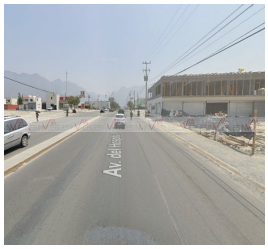

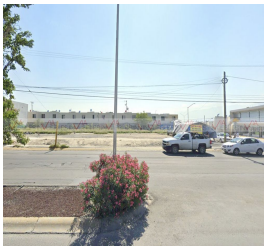

Características

Otros:

Grupo Via Inmuebles
Ave. Gómez Morin No. 100
Local N1-03 esquina con
Ave. Roberto Garza Sada, Col. Carrizalejo
San Pedro Garza García N.L. C.P. 66290
Tel. + 52 (81) 8218.8939
Tel. + 52 (81) 8378.6238
Email: info@gvia.mx
www.gvia.mx