ID:116004 - Vista Hermosa

$10,900 MXN

Sara Lozano
Celular: (81) 8161-9350
Whatsapp: (81) 8161-9350
sara.lozano@gvia.mx

Renta de Oficina

Dirección de la Propiedad

Estado: Nuevo León
Municipio: Monterrey
Colonia: Vista Hermosa
Zona: San Jeronimo

Descripción de la propiedad

Recámaras: 1
Baños: 0
Medios Baños: 1
Plantas: 1
Estacionamiento: 0
Antiguedad:

Terreno: 16 Mts^2
Construcción: 16 mts^2
Frente: 4 Mts
Fondo: 3 Mts

Detalle

Oficina privada para 4 personas (escritorios) Medidas: 4.20x3.80 TOTAL 16m2 $ 10,900 Incluye luz, agua, Internet, mantenimiento, servicio de limpieza, insumos de limpieza y WC, uso de sala de juntas, recepción, comedor y patio. Estacionamiento en vía pública, a una cuadra hay un parque. A media cuadra de Gonzalitos

Características

- Recepción
- Amueblado
- Minisplit
- Luz
- Agua
- Cisterna
- Asadores
- Equipado

Otros:
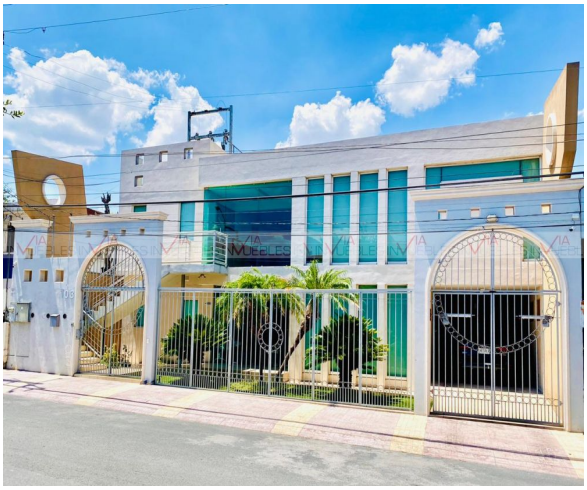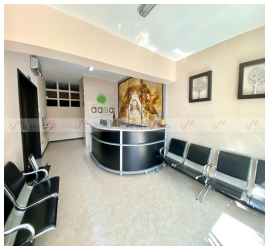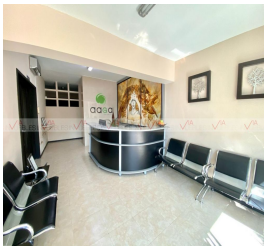
Grupo Via Inmuebles
Ave. Gómez Morin No. 100
Local N1-03 esquina con
Ave. Roberto Garza Sada, Col. Carrizalejo
San Pedro Garza García N.L. C.P. 66290
Tel. + 52 (81) 8218.8939
Tel. + 52 (81) 8378.6238
Email: info@gvia.mx
www.gvia.mx