ID:113193 - Del Paseo Residencial

$9,500,000 MXN

Erika Reyes
Celular: (81) 1046-6315
Whatsapp: (81) 1046-6315
erika.reyes@gvia.mx

Venta de Casa

Dirección de la Propiedad

Estado: Nuevo León
Municipio: Monterrey
Colonia: Del Paseo Residencial
Zona: Sur Mty

Descripción de la propiedad

Recámaras: 5
Baños: 4
Medios Baños: 1
Plantas: 3
Estacionamiento: 1
Antiguedad:

Terreno: 350 Mts^2
Construcción: 400 mts^2
Frente: 24 Mts
Fondo: 14 Mts

Detalle

Amplia casa para remodelar con ubicación privilegiada dentro de la colonia Del Paseo Residencial, en esquina y a solo unas cuadras de Av. Lázaro Cárdenas y rápido acceso a ave. Fundadores. La propiedad está dividida en 3 amplios niveles, en el nivel medio (nivel principal) se encuentra el área de recibidor, amplia cocina con espacio suficiente para antecomedor de al menos 6 personas, con salida a patio exterior y cochera, área de sala comedor muy amplios, y techos de doble altura en el nivel inferior se encuentran 3 recamaras secundarias, 1 con baño propio las otras 2 comparten baño, además de la lavandería/cuarto de servicio con baño completo y patio de servicio en el nivel superior se encuentra la recamara principal, muy amplia y área de baño/vestidor casi de las mismas dimensiones de la recamara, se encuentra también un amplio estudio / cuarto de TV el cual cuenta con chimenea, balcón y 1 baño completo. Esta es una excelente opción si deseas invertir en una zona de alta plusvalía y gran ubicación, ¡no pierdas la oportunidad de conocerla!! *Agenda tu cita con anticipación* *se escuchan ofertas*

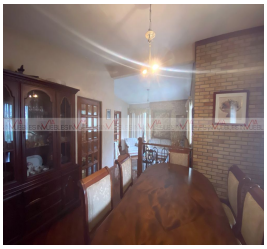

Características

- Recepción
- Jardín
- Minisplit
- Teléfono
- Cable TV
- Cuarto de servicio
- Terraza
- Boiler
- Gas
- Luz
- Agua
- Cocina
- Estufa
- Mascotas

Otros:

Grupo Via Inmuebles
Ave. Gómez Morin No. 100
Local N1-03 esquina con
Ave. Roberto Garza Sada, Col. Carrizalejo
San Pedro Garza García N.L. C.P. 66290
Tel. + 52 (81) 8218.8939
Tel. + 52 (81) 8378.6238
Email: info@gvia.mx
www.gvia.mx