ID:112166 - La Rioja

$6,980,000 MXN

Katia Parra
Celular: (81) 8603-0436
katia.parra@gvia.mx

Venta de Casa

Dirección de la Propiedad

Estado: Nuevo León
Municipio: Monterrey
Colonia: La Rioja Privada Residencial
Zona: Carretera Nacional

Descripción de la propiedad

Recámaras: 4
Baños: 2
Medios Baños: 1
Plantas: 3
Estacionamiento: 2
Antiguedad:

Terreno: 160 Mts^2
Construcción: 192 mts^2
Frente: 8 Mts
Fondo: 20 Mts

Detalle

Hermosa casa en privada residencial en Av La Rioja, frente a centro comercial cerca de importantes colegios, supermercados y acceso a carretera nacional. Planta Alta: recamara principal con baño vestidor, 2 recamaras secundarias, estancia, baño completo, closet de blancos y acceso a tercer nivel listo para ampliar. Planta baja: medio baño, sala, comedor y cocina abierta, lavandería, cochera doble, pasillo de servicio. Patio con alberca y palapa con asador y cubierta de granito. La casa esta recién remodelada y esta equipada con minisplits inverter, paneles solares y preparacion para tinaco. Agenda tu cita!

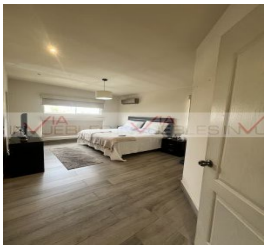

Características

- Seguridad
- Alberca
- Jardín
- Minisplit
- Teléfono
- Cable TV
- Terraza
- Boiler
- A/C
- Gas
- Luz
- Agua
- Cocina
- Estufa
- Asadores
- Bodega
- Mascotas
- Equipado
- Celdas solares

Otros:

Grupo Via Inmuebles
Ave. Gómez Morin No. 100
Local N1-03 esquina con
Ave. Roberto Garza Sada, Col. Carrizalejo
San Pedro Garza García N.L. C.P. 66290
Tel. + 52 (81) 8218.8939
Tel. + 52 (81) 8378.6238
Email: info@gvia.mx
www.gvia.mx