ID:114166 - Mitica Residencial

$10,200,000 MXN

Katia Parra
Celular: (81) 8603-0436
Whatsapp: (81) 8603-0436
katia.parra@gvia.mx

Venta de Casa

Dirección de la Propiedad

Estado: Nuevo León
Municipio: Monterrey
Colonia: El Barro
Zona: Carretera Nacional

Descripción de la propiedad

Recámaras: 3
Baños: 4
Medios Baños: 2
Plantas: 3
Estacionamiento: 3
Antiguedad:

Terreno: 237 Mts^2
Construcción: 440 mts^2
Frente: 12 Mts
Fondo: 20 Mts

Detalle

Residencia en preventa dentro de la privada Mítica Residencial en Carretera Nacional a la altura de El Barro. Planta Baja: sala, comedor, cocina, cuarto de servicio, medio baño y jardín con terraza. Planta Alta: 3 recamaras con baño vestidor, así como un estudio/gimnasio con bellas vistas. Tercer nivel: Cuarto de juegos con medio baño, lavandería y una amplia terraza/sky bar con hermosas vistas. Cochera Triple La casa se entrega con cocina integral, closets, canceles y barandales de vidrio templado, cisterna. Lista para Dic 2024. Amenidades de la privada: casa club, alberca, juegos infantiles, cancha, parque para mascotas, así como hermosas áreas verdes. Agenda tu cita!!

Características

- Seguridad
- Alberca
- Jardín
- Cuarto de servicio
- Terraza
- Luz
- Agua
- Cocina
- Cisterna
- Asadores
- Mascotas

Otros:
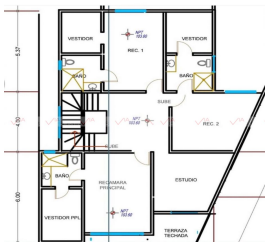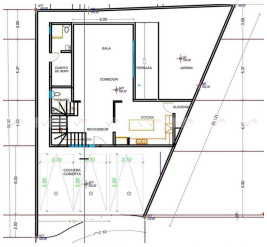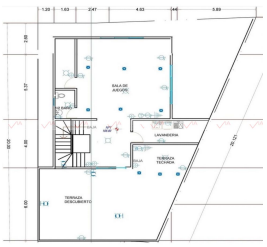
Grupo Via Inmuebles
Ave. Gómez Morin No. 100
Local N1-03 esquina con
Ave. Roberto Garza Sada, Col. Carrizalejo
San Pedro Garza García N.L. C.P. 66290
Tel. + 52 (81) 8218.8939
Tel. + 52 (81) 8378.6238
Email: info@gvia.mx
www.gvia.mx