ID:116638 - Altares Residencial

$7,190,000 MXN

Katia Parra
Celular: (81) 8603-0436
Whatsapp: (81) 8603-0436
katia.parra@gvia.mx

Venta de Casa

Dirección de la Propiedad

Estado: Nuevo León
Municipio: Santiago
Colonia: Altares Residencial
Zona: Carretera Nacional

Descripción de la propiedad

Recámaras: 3
Baños: 3
Medios Baños: 1
Plantas: 2
Estacionamiento: 2
Antiguedad:

Terreno: 201 Mts^2
Construcción: 232 mts^2
Frente: 7 Mts
Fondo: 28 Mts

Detalle

Casa nueva en preventa con diseño moderno y acabados de alta calidad en Altares Residencial, una de las privadas con mayor incremento en plusvalía en la zona de Carretera Nacional. Planta Baja: sala comedor luminosa, cocina integral moderna, medio baño, recibidor, cochera doble, jardín amplio Planta Alta: 3 recámaras con baño completo, la principal con walking closet, estancia familiar, lavandería y patio de tendido. Incluye: cocina, closets y canceles. Y, además, vivirás en una privada con: Casa club, alberca, gimnasio, juegos infantiles, área de asador y áreas verdes ¡Una oportunidad para vivir en un espacio cómodo, moderno y rodeado de naturaleza! ¿Quieres más información? ¡Contáctame!

Características

- Recepción
- Seguridad
- Jardín
- Luz
- Agua
- Cocina
- Equipado

Otros: Incluye Closets, canceles y cocina
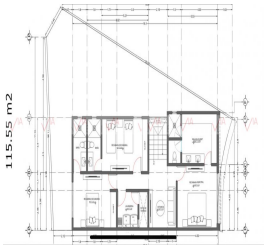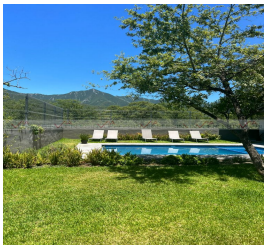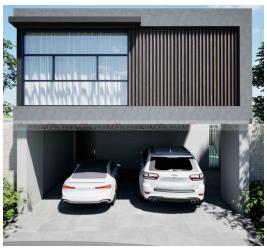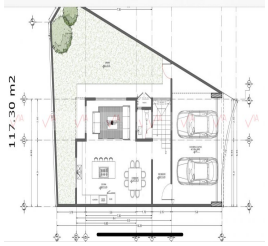
Grupo Via Inmuebles
Ave. Gómez Morin No. 100
Local N1-03 esquina con
Ave. Roberto Garza Sada, Col. Carrizalejo
San Pedro Garza García N.L. C.P. 66290
Tel. + 52 (81) 8218.8939
Tel. + 52 (81) 8378.6238
Email: info@gvia.mx
www.gvia.mx